

Mapas de apoyo explicativos de los Planes
de ordenamiento territorial



Imagen 2. Referenciado en polígono de estudio

LOCALIZACIÓN

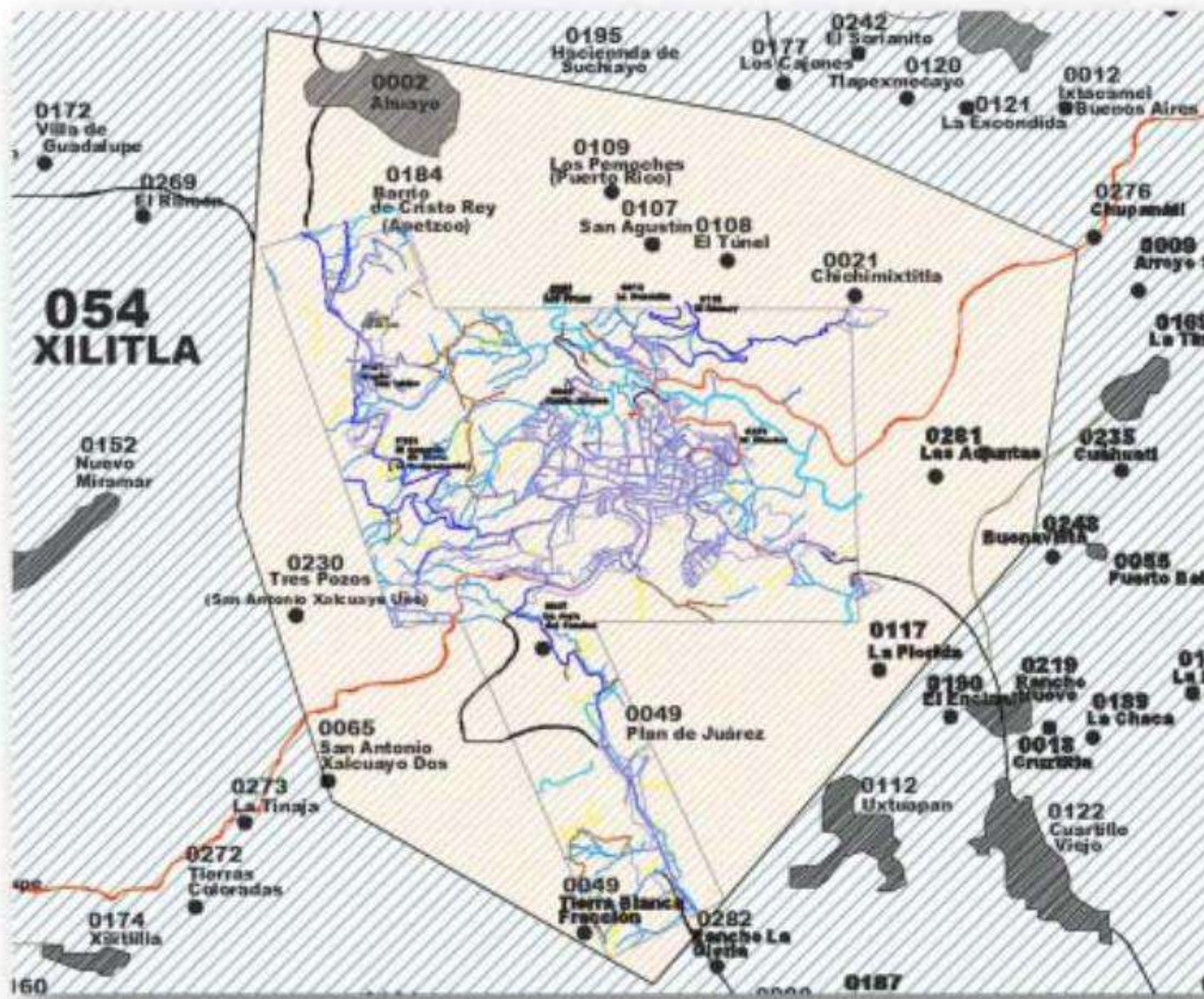
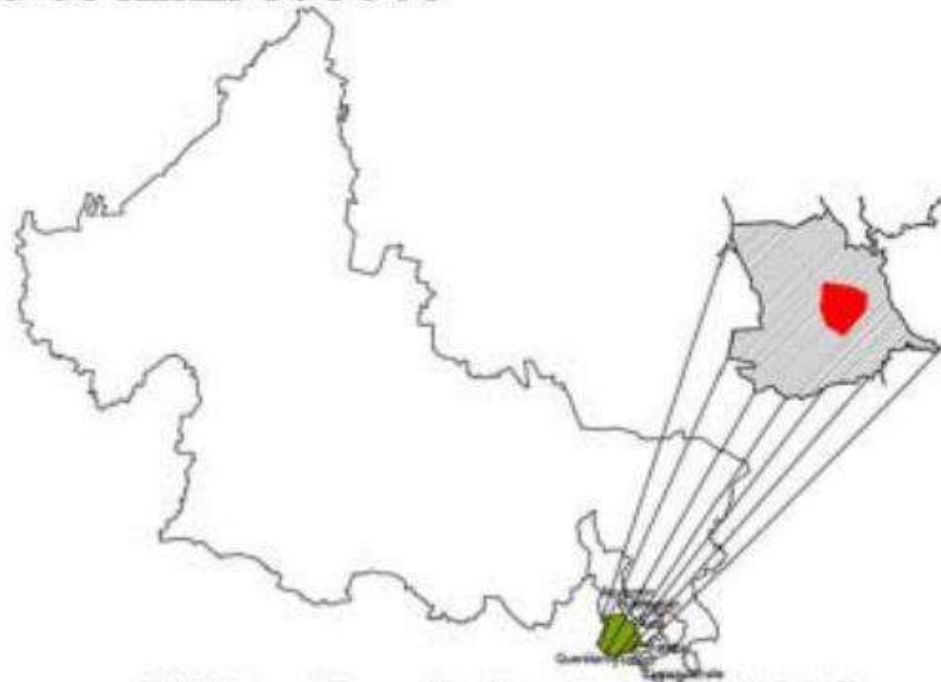

Xilitla, San Luis Potosí 2018

Imagen 17. Localización



Imagen 18. Referencia Gráfica



Imagen 19. Plano Base Centro de Población (Anexo plano 02)

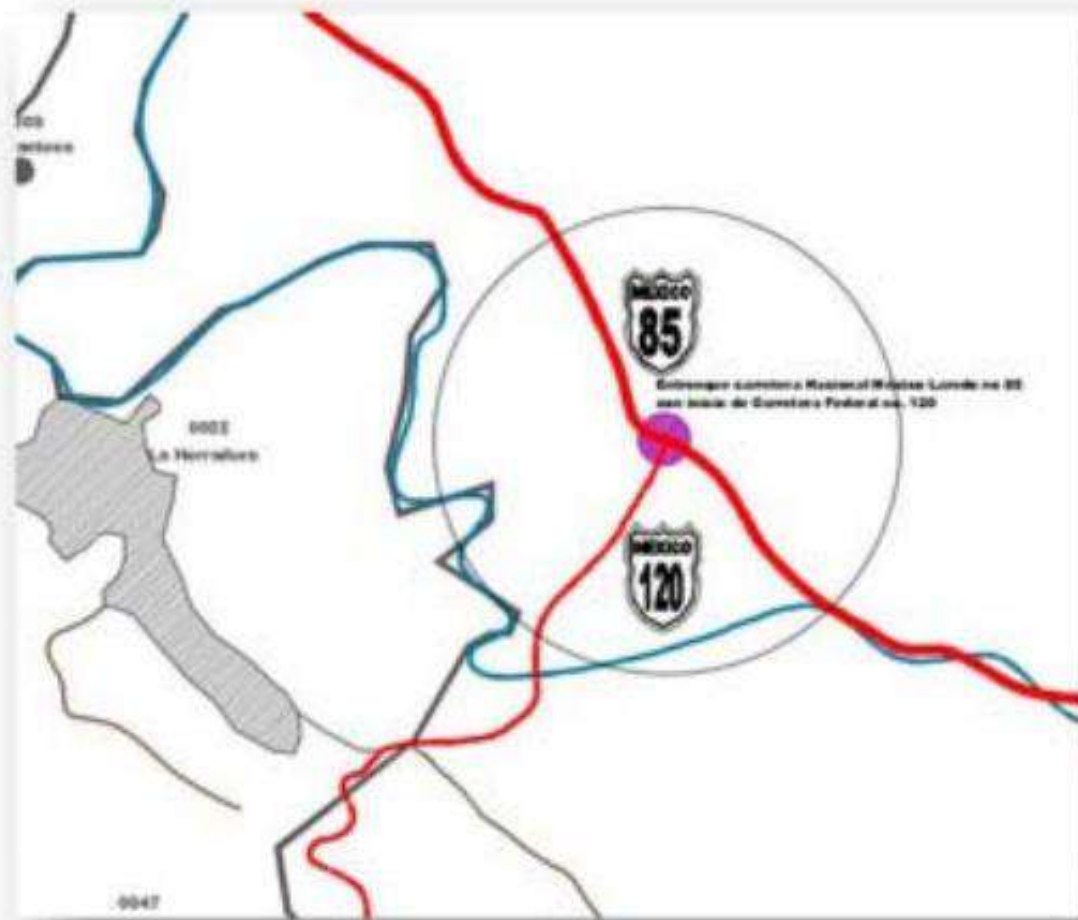

Imagen 20. Plano Base Municipal (Anexo Plano 01)



Imagen 21. Área de Vuelo dentro del área de Estudio

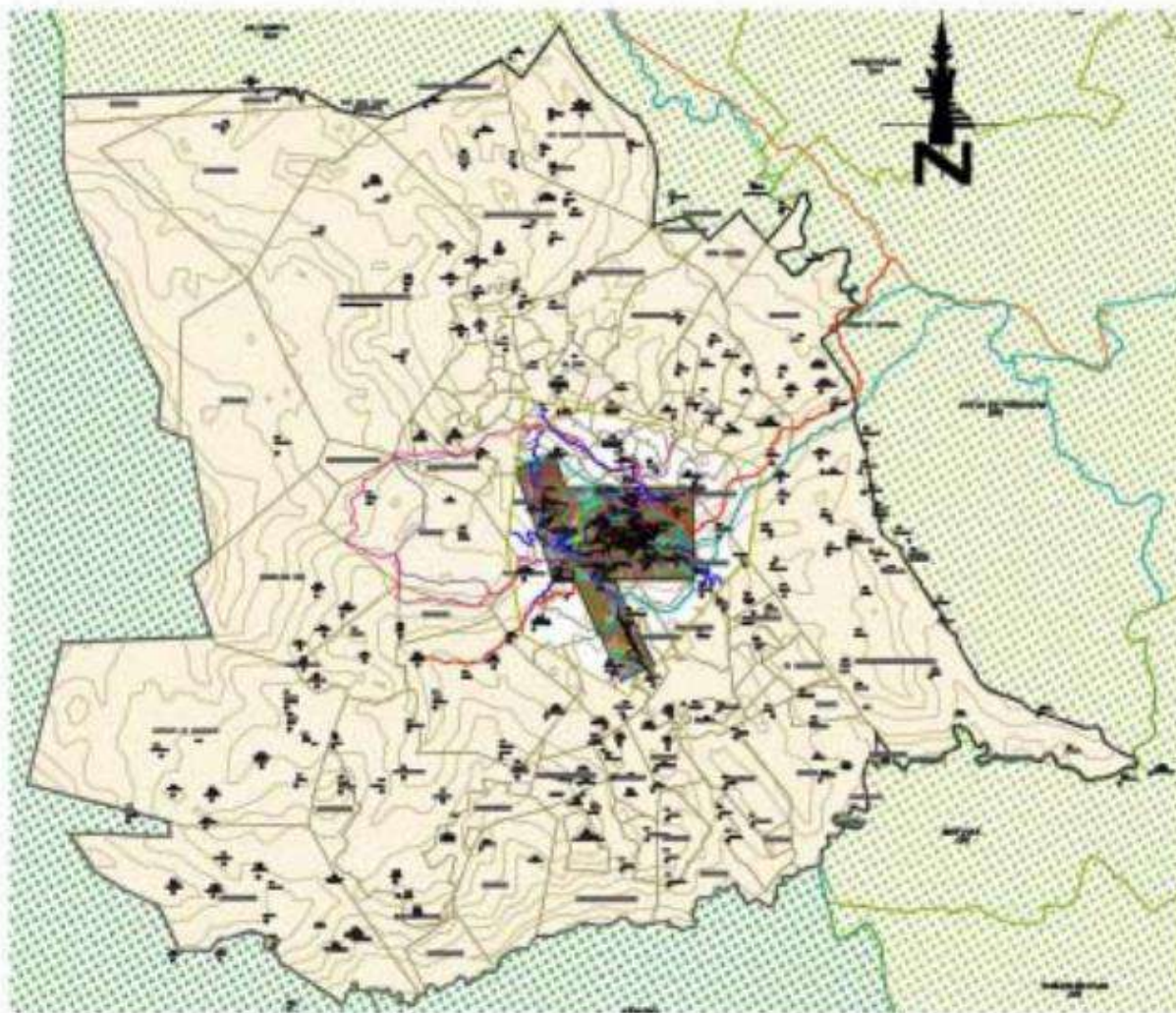

SIMBOLOGÍA DE PLANO

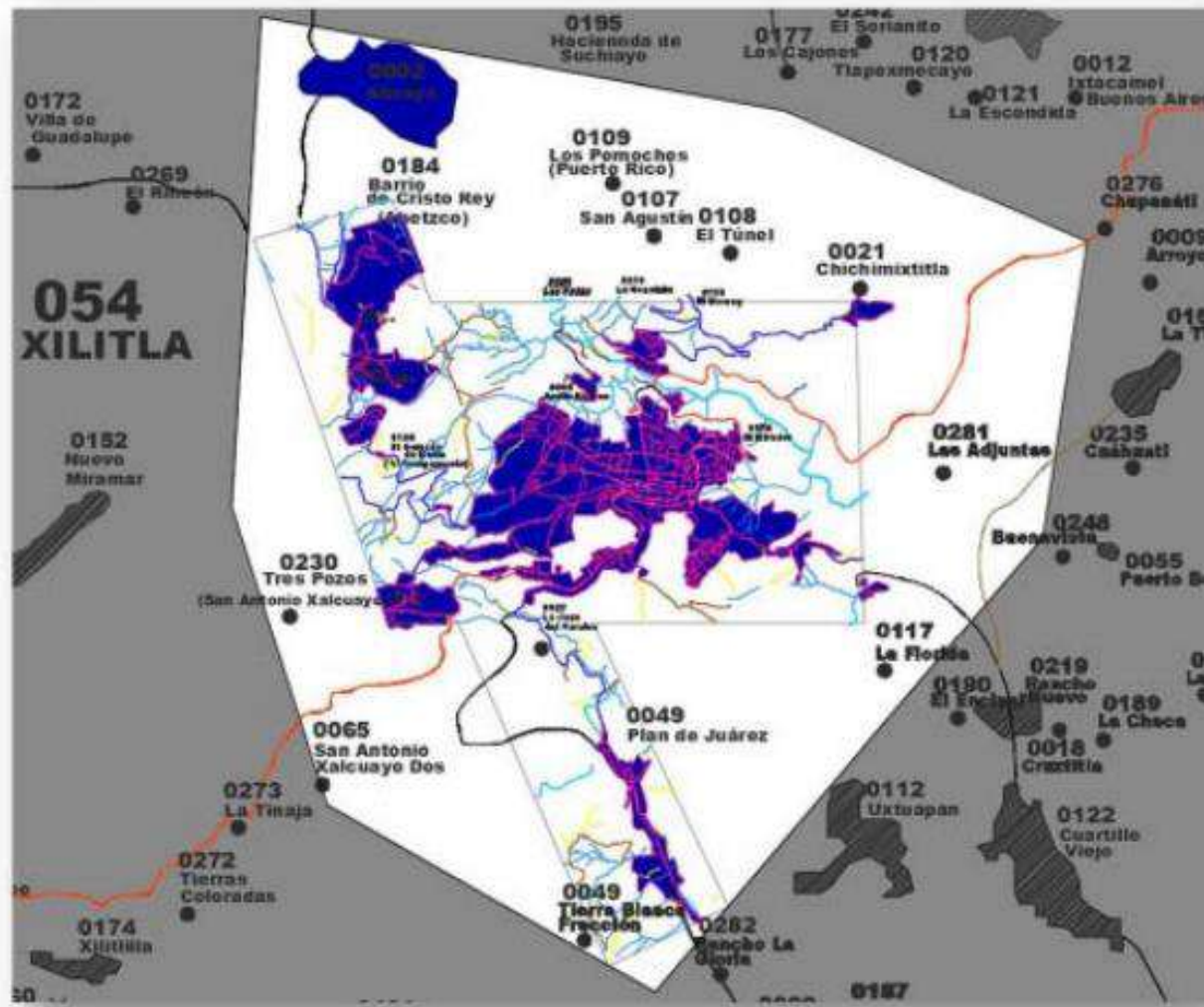
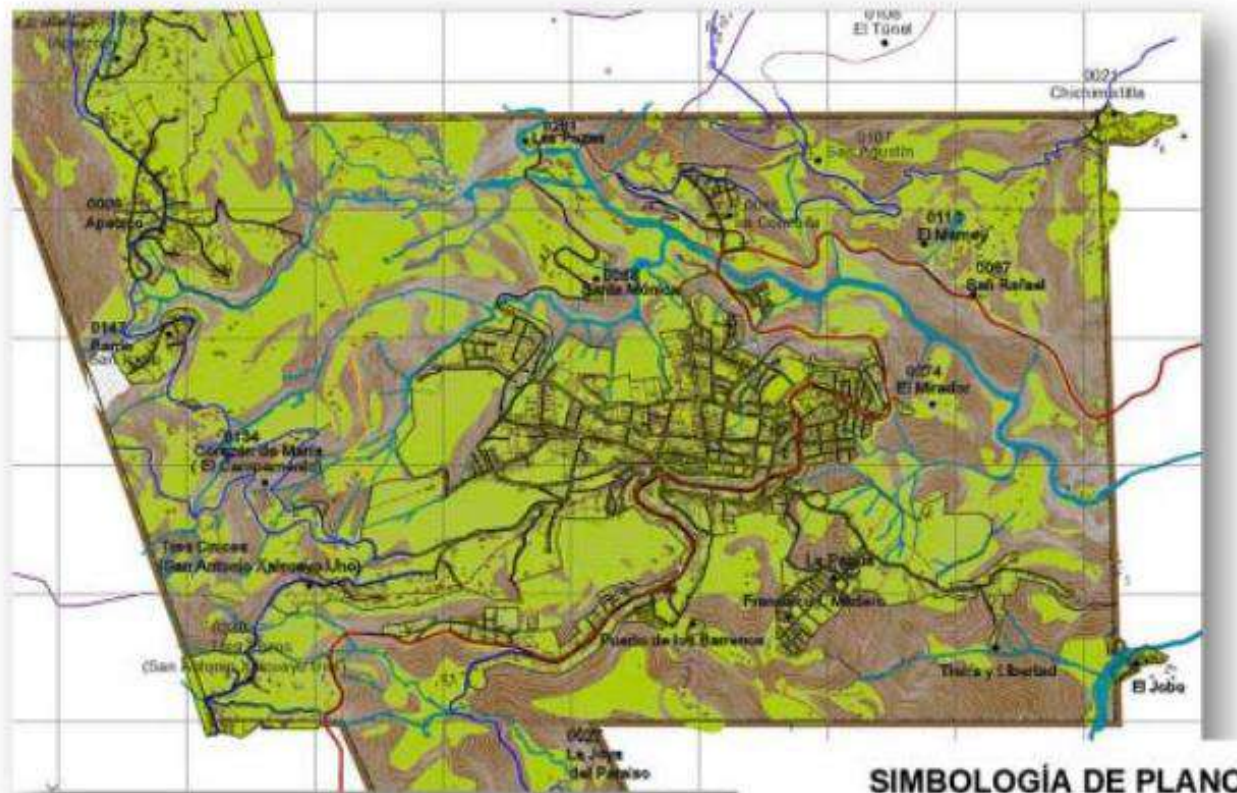

-  PENDIENTES MAYORES AL 20%
-  PENDIENTES MENORES AL 20%
-  ELEVACIONES PRINCIPALES

Imagen 22. Plano Pendientes (Anexo Plano 04)

Plano Topográfico



Imagen 23. Plano Topográfico Micro (Anexo Plano 03).



Imagen 24. Plano Topográfico macro (Anexo Plano 03).

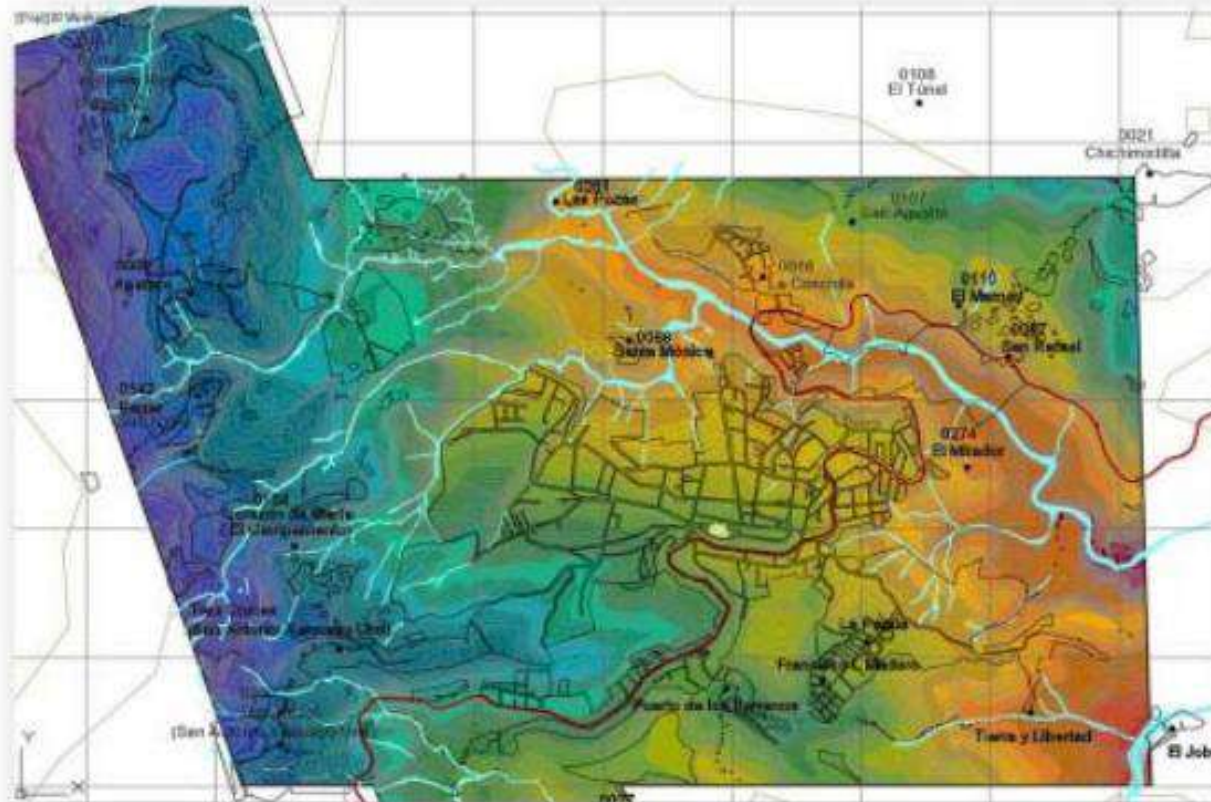

Imagen 26. Plano Geología (Anexo Plano 07).

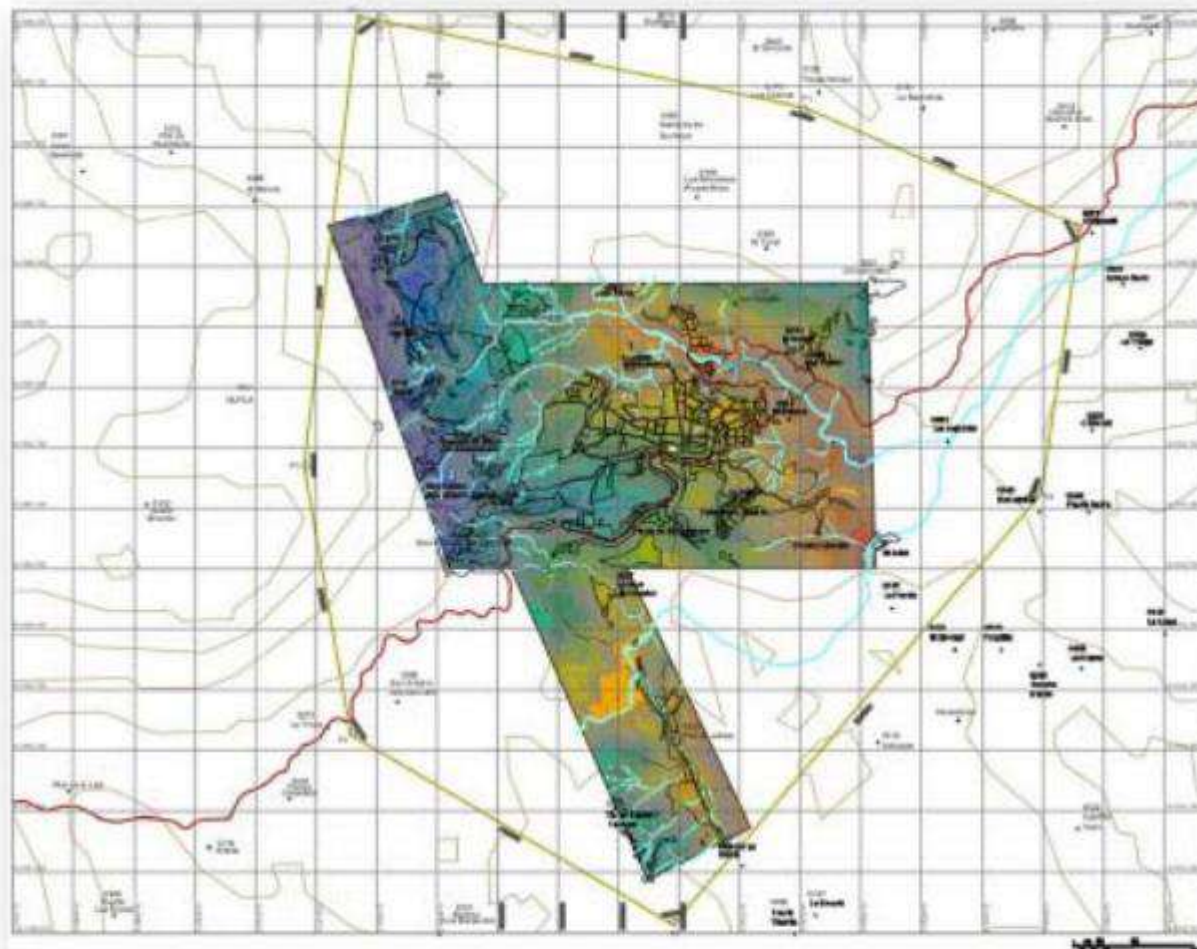

Imagen 28. Plano de Edafología (Anexo Plano 08).

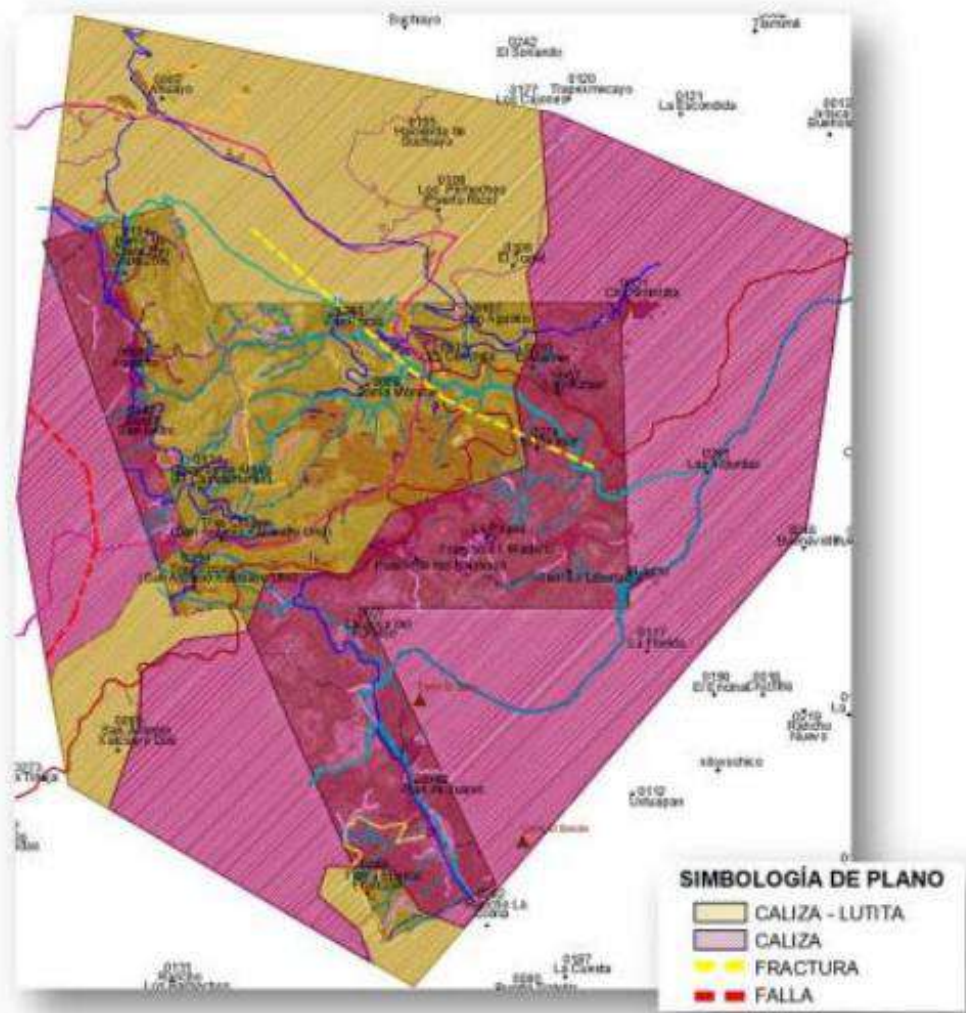

Imagen 29. Plano Uso De Suelo y Vegetación 1980 (Anexo Plano 9-a).

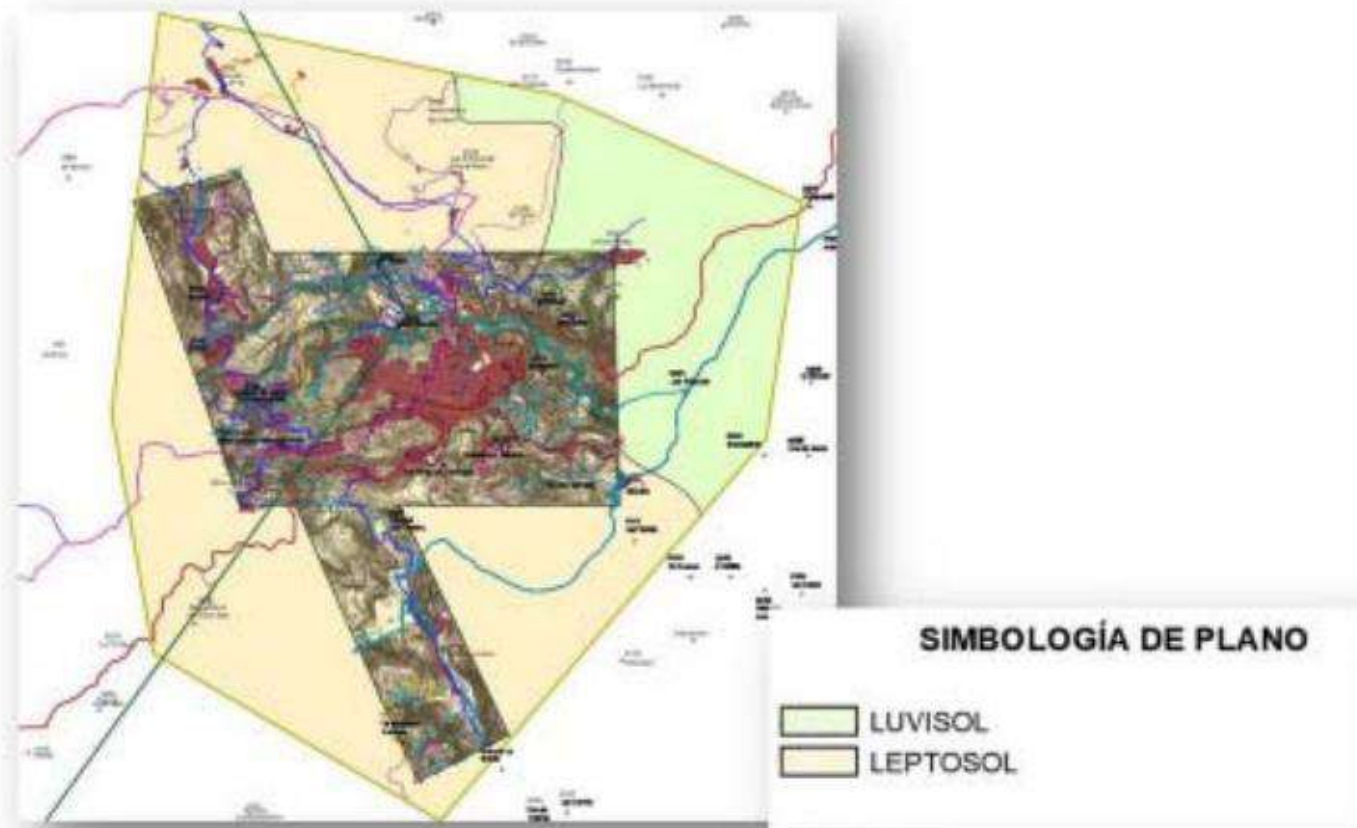

Imagen 30. Plano Uso De Suelo y Vegetación 1995 (Anexo Plano 9-b).

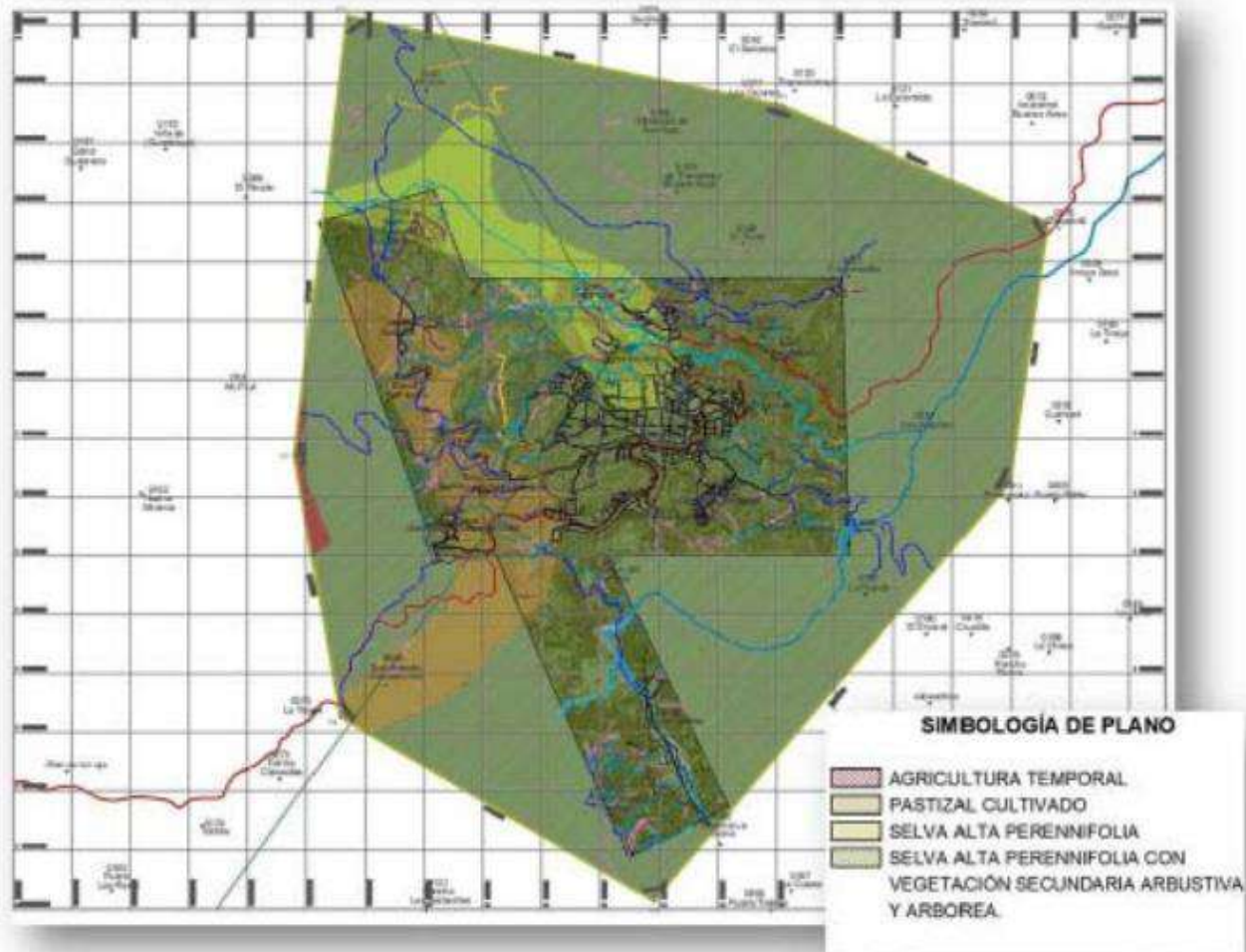

Imagen 32. Plano Clima (Anexo Plano 06).

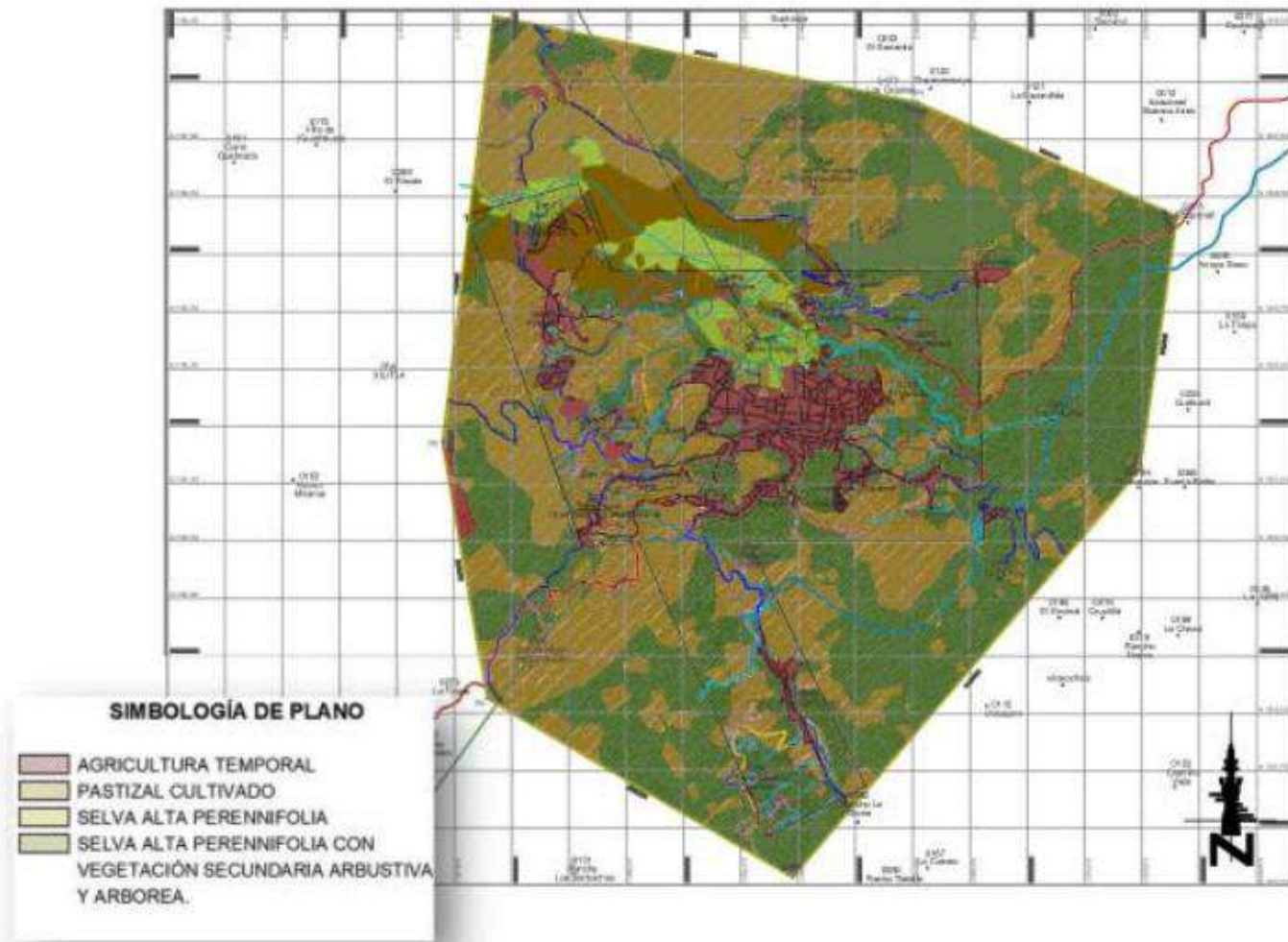

Imagen 33. Plano Hidrología (Anexo Plano 05).

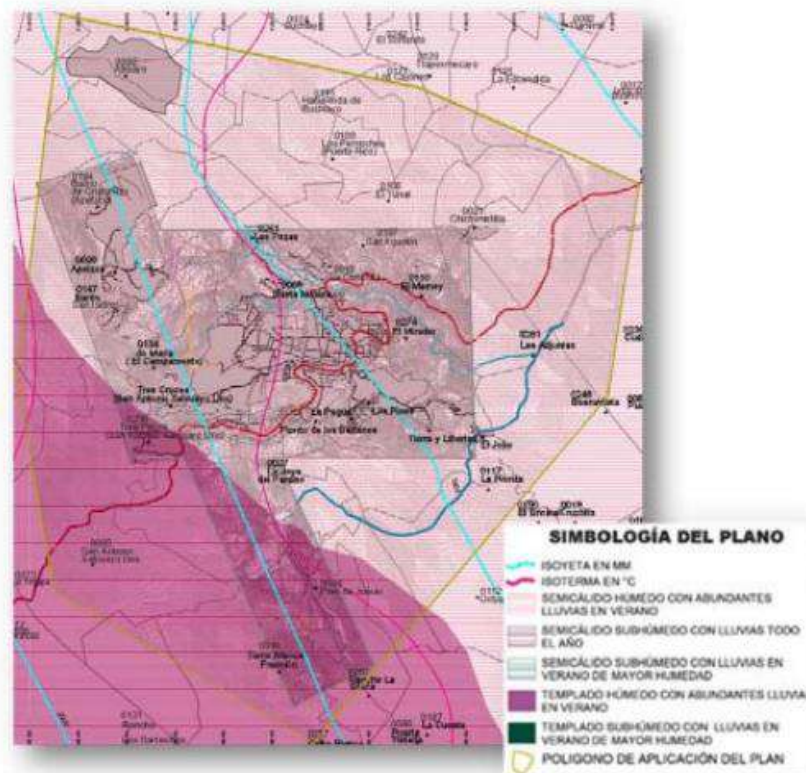

Imagen 34. Plano Aptitud Agrícola (Anexo Plano 11-b)

* FUENTE: Programa Estatal de Ordenamiento Territorial de San Luis Potosí.

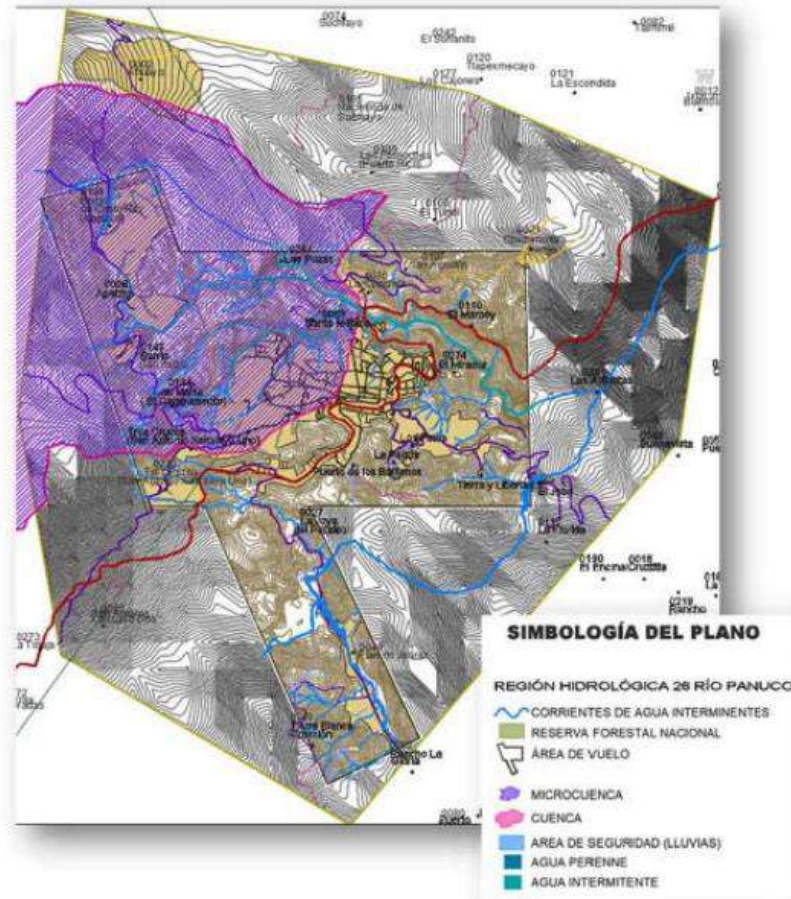

Imagen 36. Plano Tenencia de la Tierra (Anexo plano 18).

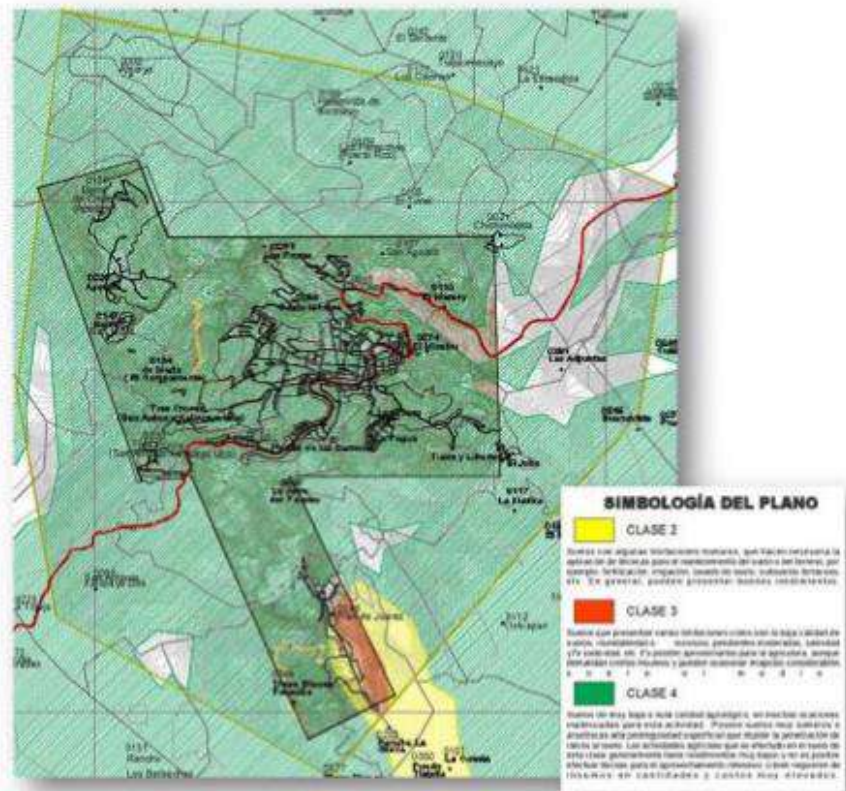

Imagen 37. Plano Nivel de Infraestructura Urbana (Anexo Plano 19-a).

La distribución de las líneas pasa por lotes particulares.

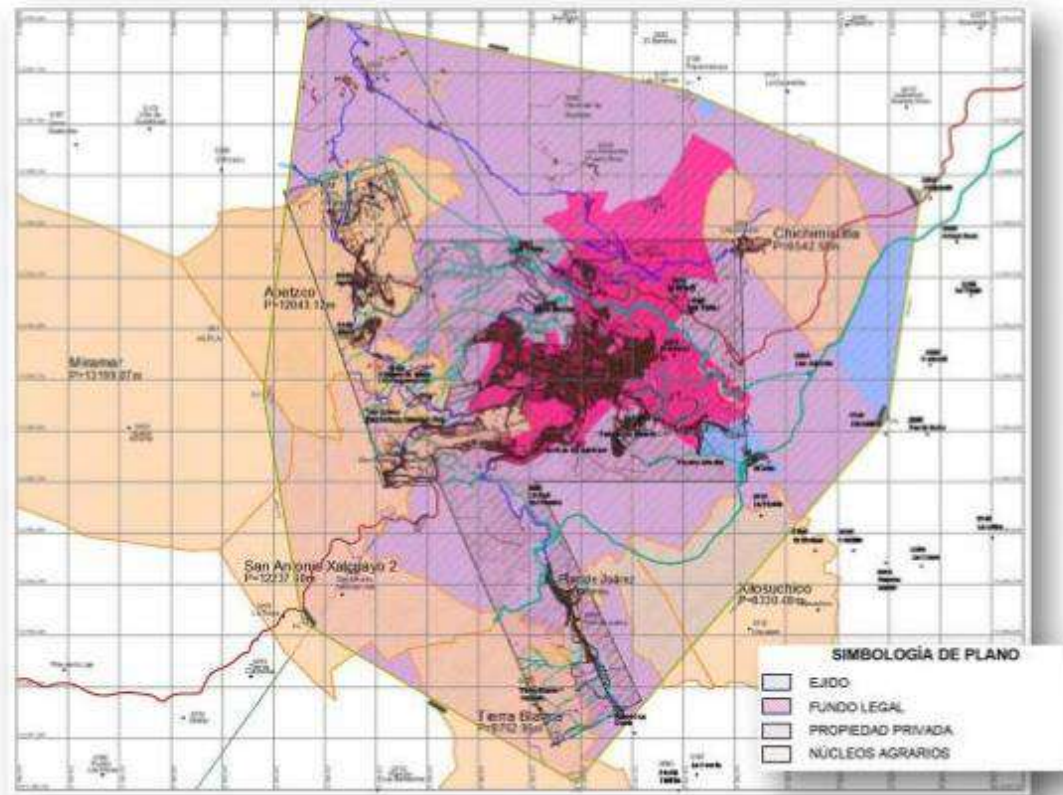

Imagen 38 Ubicación de Tanques de Almacenamiento de Agua.

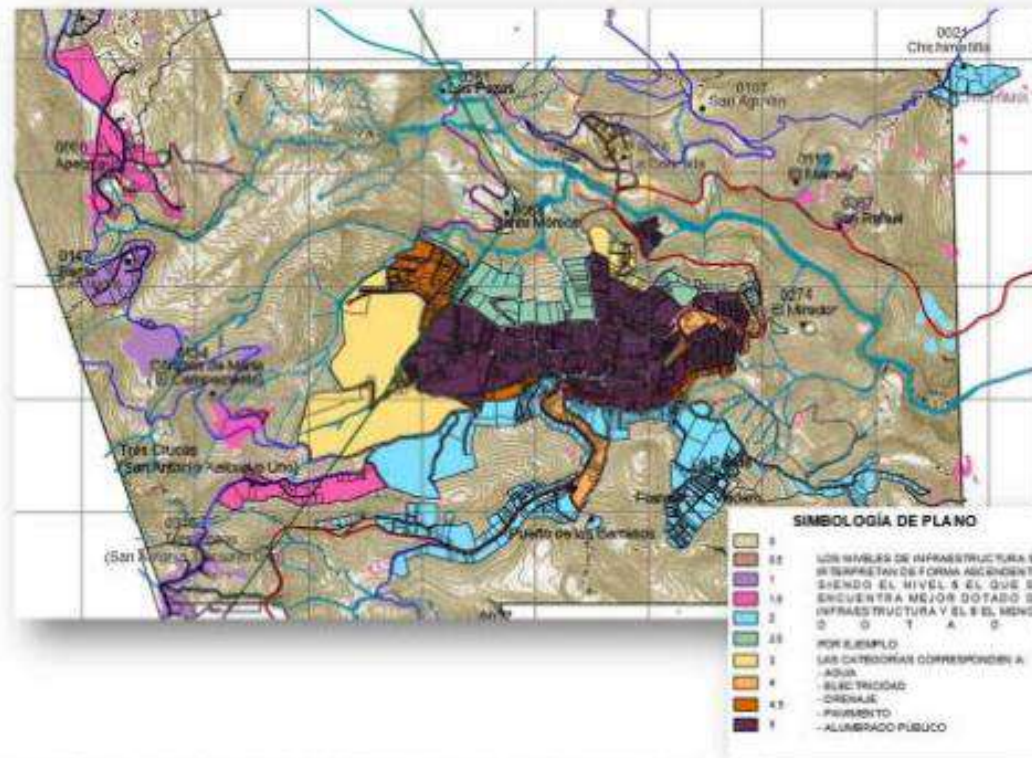
Sitios visibles localizados de vertederos pluviales localizados.



Imagen 41. Descarga de Aguas Residuales CEA

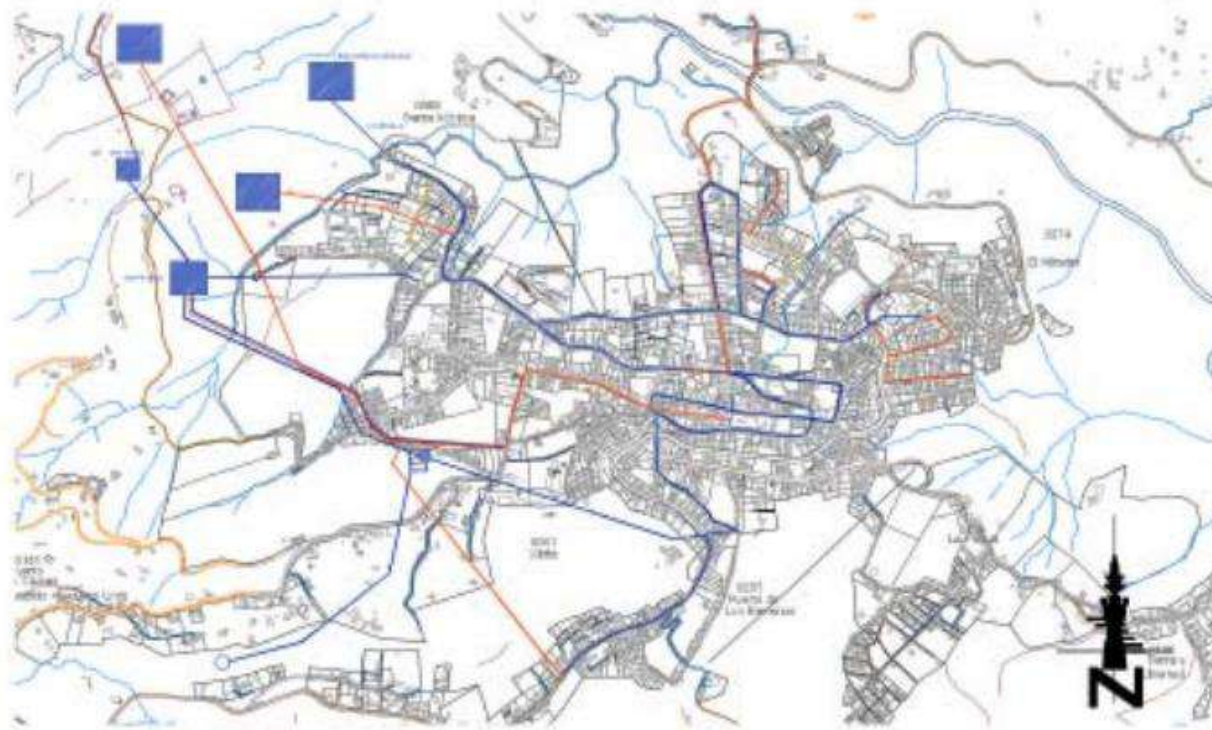

Imagen 43. Alumbrado Público

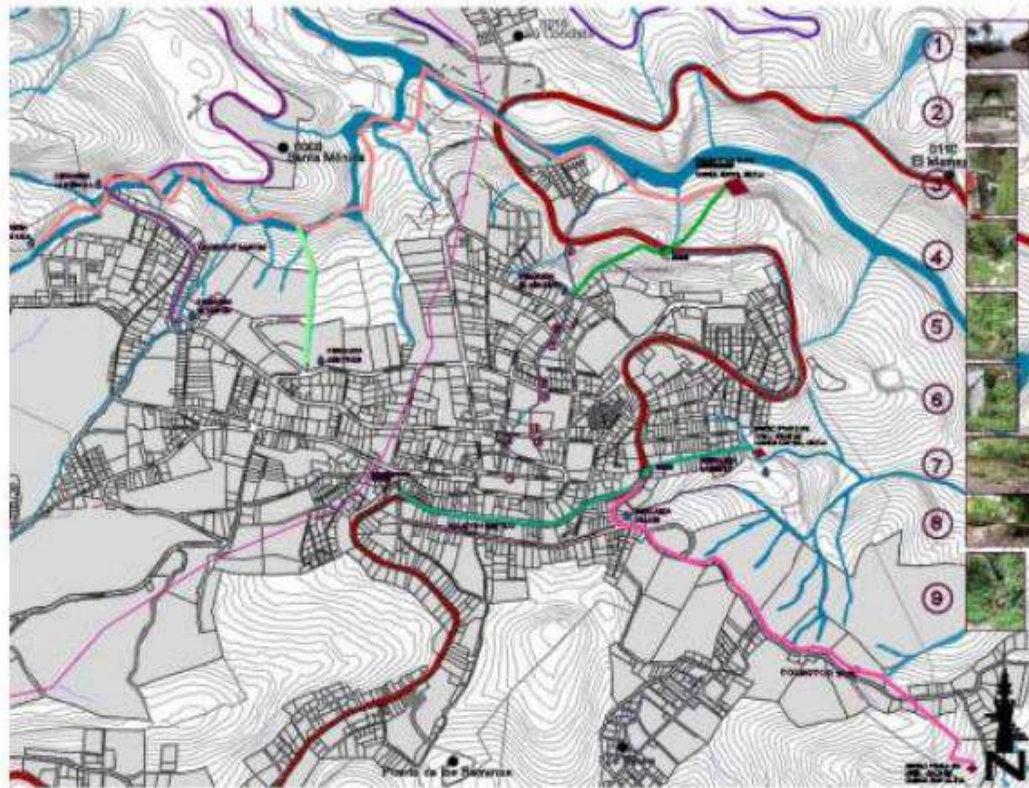

Imagen 53. Vuelo Georreferenciado 2017 Vista aérea Xilitla, S.L.P.

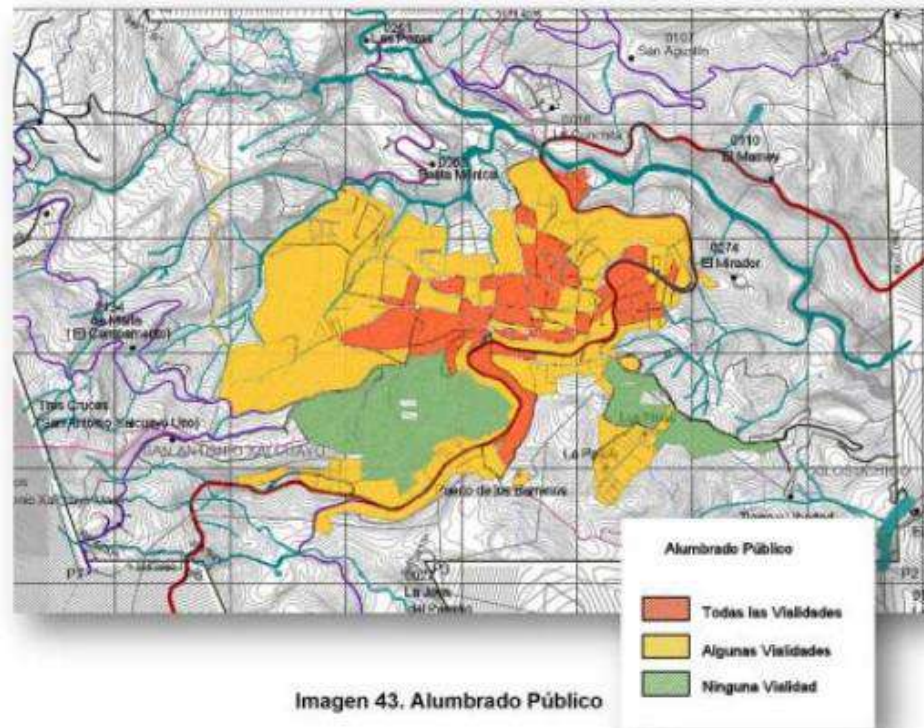
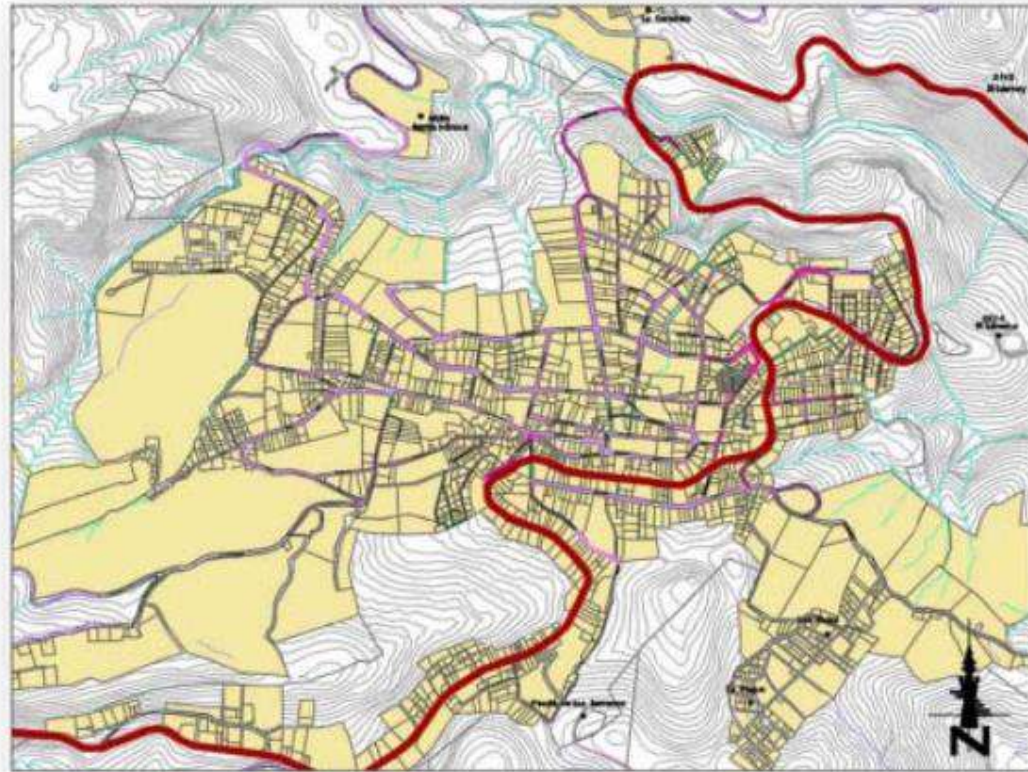

- ARTERIA
- COLECTORAS
- LOCALES
- PEATONAL
- REGIONAL

Imagen 59. Acceso a autom6viles.



Imagen 68. Plano Nivel de consolidación de las edificaciones

(Anexo Plano 21).

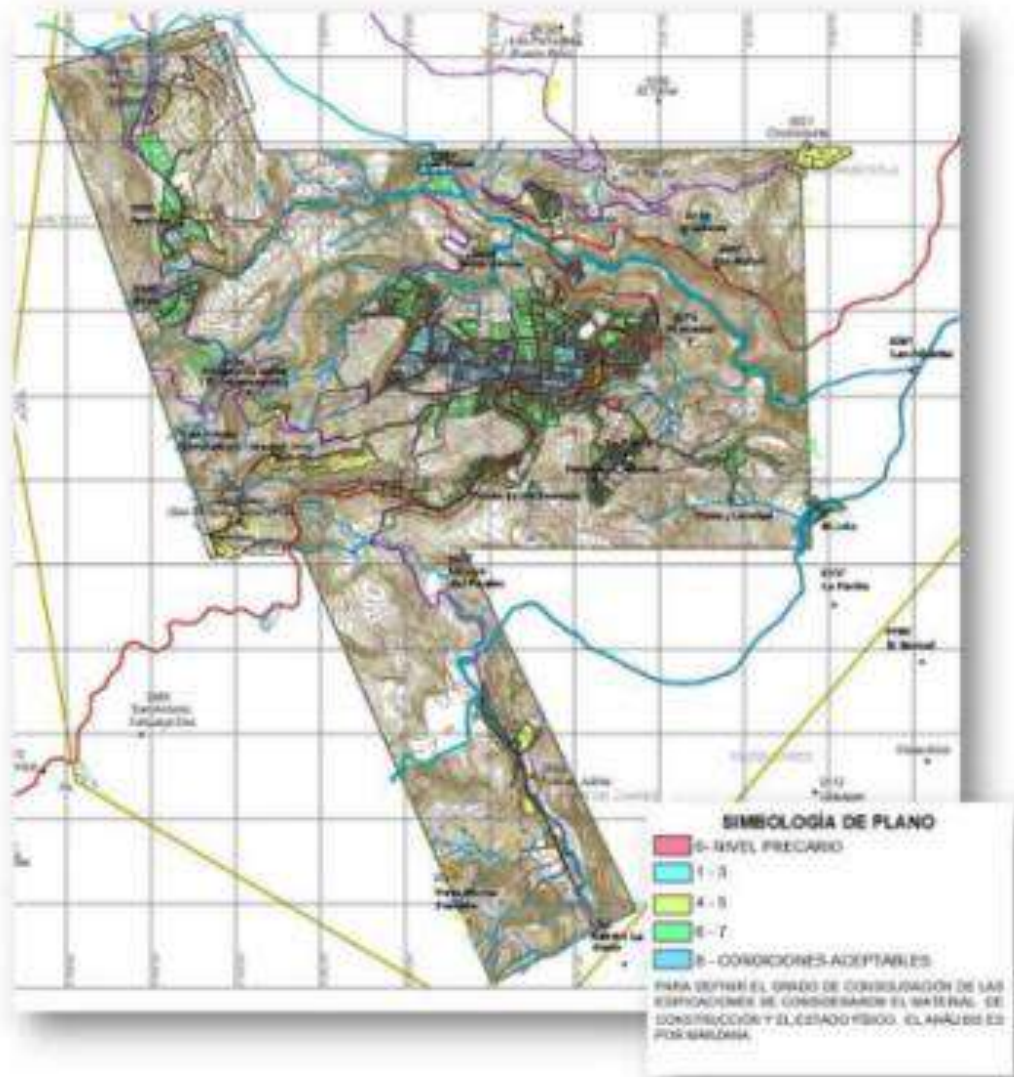
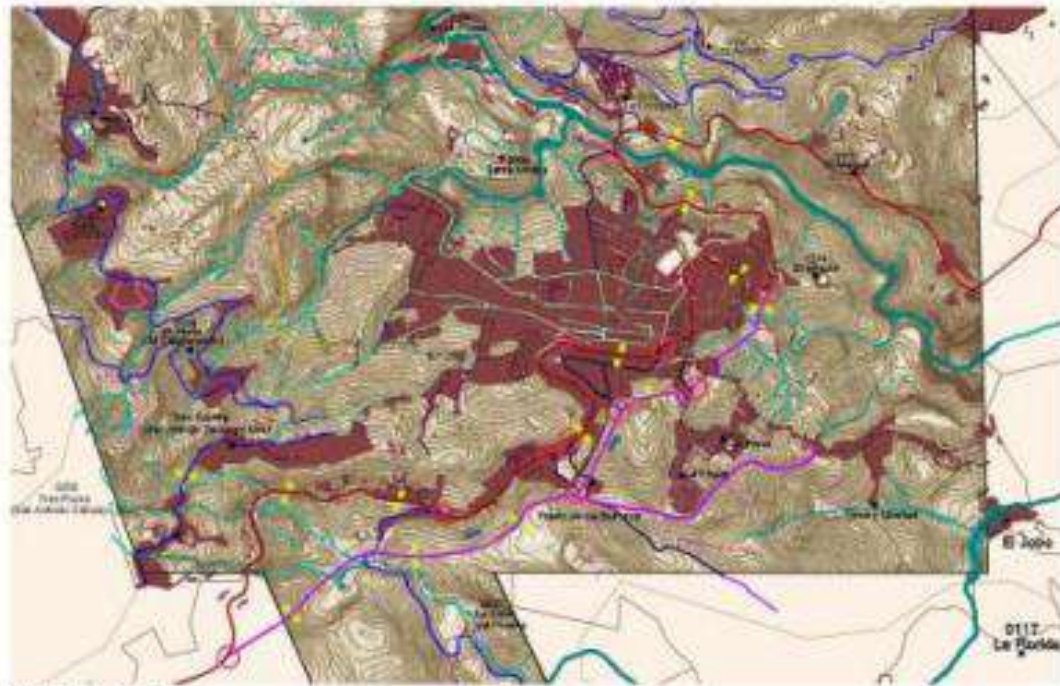

SIMBOLOGÍA

- VIALIDAD PROPUESTA
- CALLE EXISTENTE CON ACCESO A NUEVO LIBRAMENTO
- ACCESO A VIALIDAD PROPUESTA
- ▬ VEHÍCULOS PESADOS
- ▬ VEHÍCULOS LIGEROS
- SENTIDO DE VIALIDAD

Imagen 70. Plano Estructura Vial Propuesta (Anexo Plano 27).

8. Estrategia de patrimonio



Imagen 71. Plano Estrategia del Patrimonio
(Anexo Plano 30).



PROGRAMA DE DESARROLLO
URBANO GOBIERNO
DE PUEBLOS DE XALTLA, S.L.U.

02

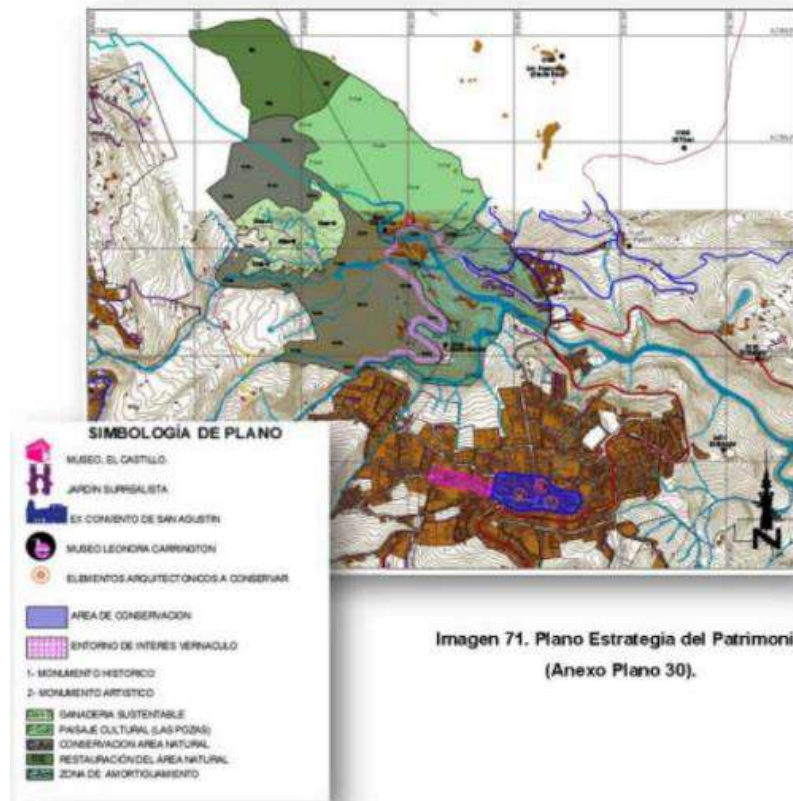
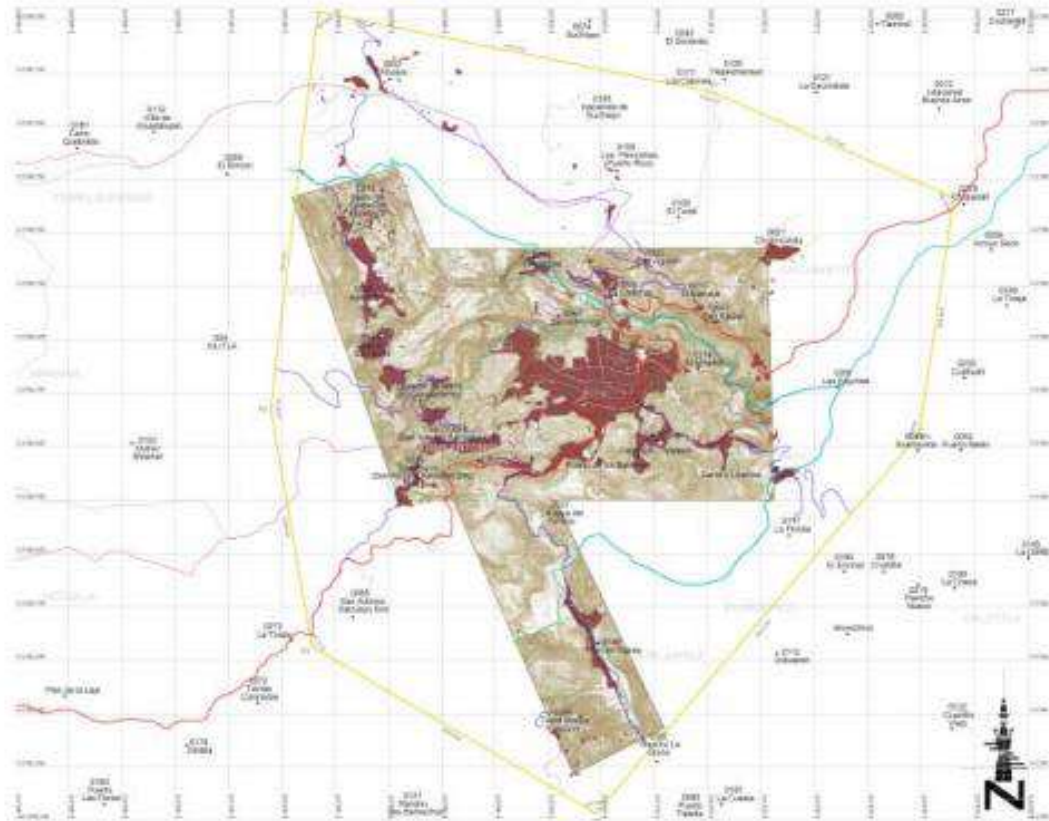
PLANO BASE DEL CENTRO
DE PUEBLOS



SECRETARÍA DE PLANEACIÓN
SLP
GOBIERNO DEL ESTADO DE SAN LUIS POTOSÍ
LA SECRETARÍA DE PLANEACIÓN

XALTLA
PROYECTO PLANURBANO
DEL CENTRO URBANO DE PUEBLOS
DE SAN ANTONIO DE LAS FLORES
EN EL MUNICIPIO DE SAN ANTONIO DE LAS FLORES

- LEGENDA**
- ZONA URBANA
 - ZONA PLANEADA
 - ZONA DE SERVICIOS DE ALBERGUE
 - ZONA DE SERVICIOS DE ALBERGUE
 - ZONA DE SERVICIOS DE ALBERGUE
 - ZONA DE SERVICIOS DE ALBERGUE
 - ZONA DE SERVICIOS DE ALBERGUE
 - ZONA DE SERVICIOS DE ALBERGUE
 - ZONA DE SERVICIOS DE ALBERGUE
 - ZONA DE SERVICIOS DE ALBERGUE
 - ZONA DE SERVICIOS DE ALBERGUE

ESCALA: 1:5000

FECHA: 2010

ELABORADO POR: [Nombre]

REVISADO POR: [Nombre]

APROBADO POR: [Nombre]



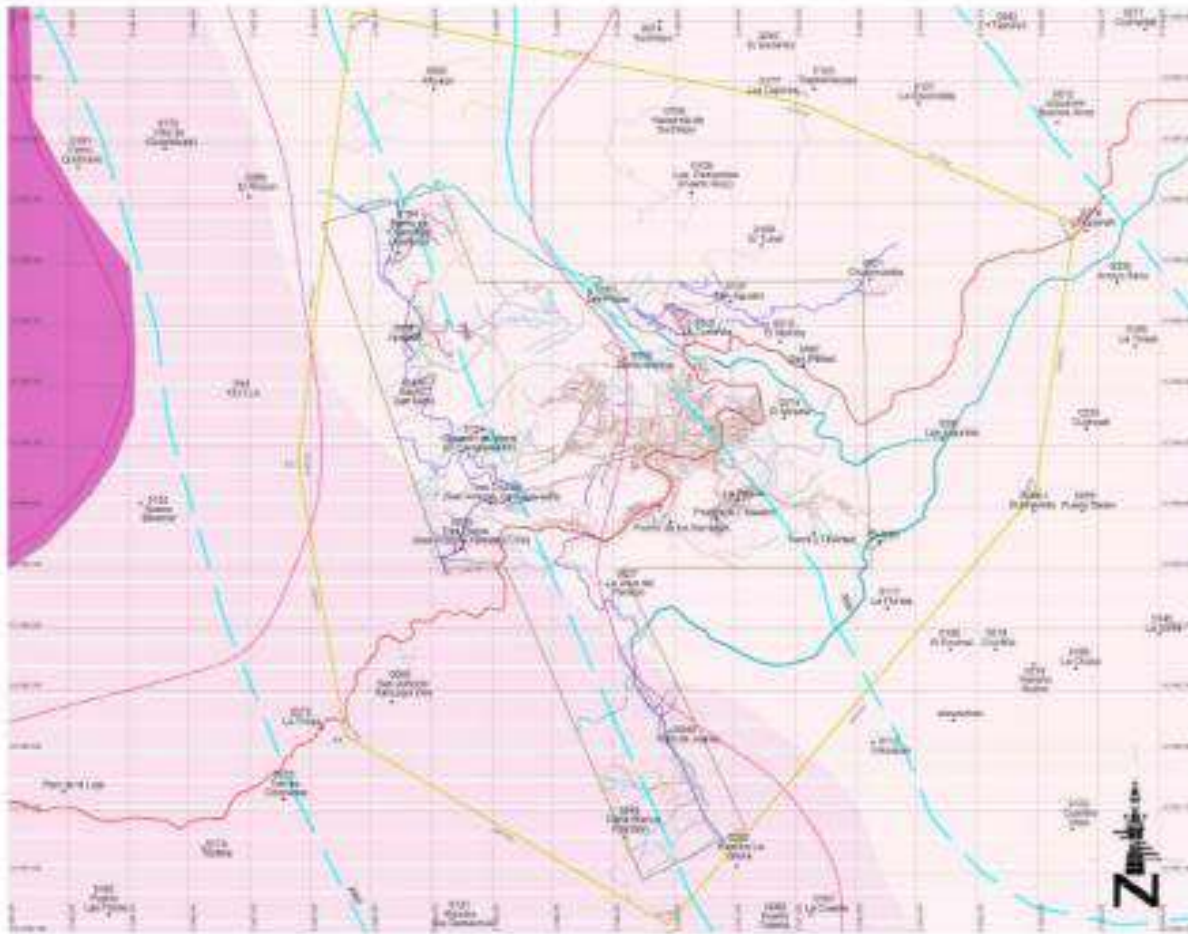

PROGRAMA DE DESARROLLO
URBANO DE CENTRO
DE PUEBLA DE DONNA, S.P.A.

06

PLAN
ZONAS

OBJETIVO GENERAL
DESARROLLAR LA ZONA DE CENTRO DE PUEBLA DE DONNA, S.P.A.

OBJETIVOS ESPECÍFICOS
1. Definir las zonas de desarrollo urbano.
2. Definir las zonas de protección ambiental.
3. Definir las zonas de protección de patrimonio cultural.
4. Definir las zonas de protección de patrimonio natural.
5. Definir las zonas de protección de patrimonio histórico.

LEGENDA

—	ZONAS DE ABASTECIMIENTO DE AGUA
—	ZONAS DE TRATAMIENTO DE AGUAS RESIDUALES
—	ZONAS DE TRATAMIENTO DE AGUAS RESIDUALES
—	ZONAS DE SUMINISTRO DE GAS
—	ZONAS DE SUMINISTRO DE GAS
—	ZONAS DE SUMINISTRO DE TELECOMUNICACIONES
—	ZONAS DE SUMINISTRO DE TELECOMUNICACIONES

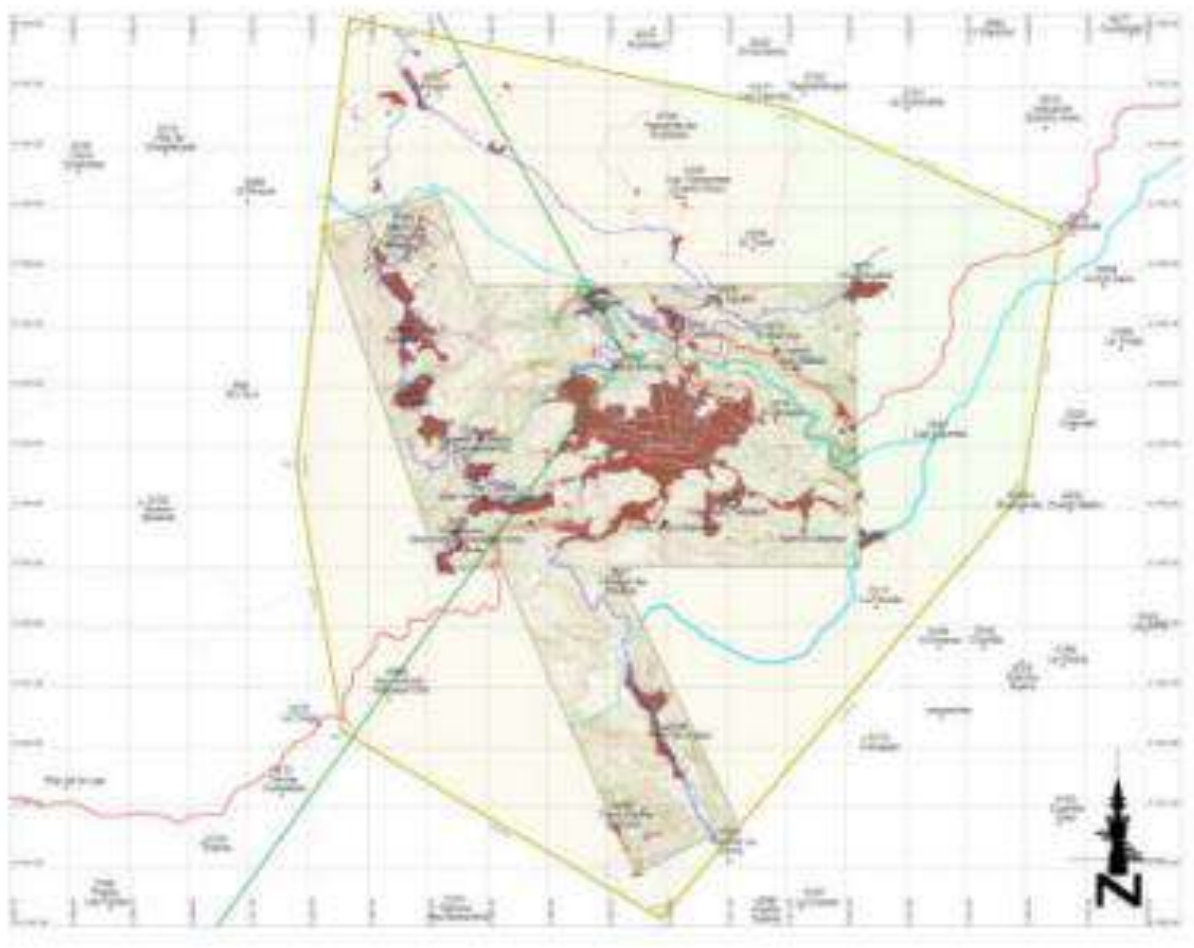

INSTITUTIONAL FRAMEWORK
 OF THE PROJECT

08
 CHAPTER

INSTITUTIONAL FRAMEWORK OF THE PROJECT

SUDAN
 NATIONAL SOCIETY FOR WATER AND SANITATION

SUDA
 SUDANSE UNIVERSITY FOR SCIENCE AND TECHNOLOGY

MAP INFORMATION

Scale: 1:50,000
 Projection: UTM
 Datum: WGS 84
 Contour Interval: 5m
 Source: Topographic Map of Sudan, 1:50,000

LEGEND

Water Bodies
 - Lake
 - River
 - Canal
 - Dam
 - Reservoir

Land Use
 - Forest
 - Agricultural Land
 - Urban Area
 - Bare Land
 - Wetland

Infrastructure
 - Road
 - Railway
 - Power Line
 - Telecommunication Line

Administrative Boundaries
 - District Boundary
 - Village Boundary

Elevation
 - Contour Line
 - Spot Height

Other
 - Well
 - Windmill
 - Mosque
 - School



PROGRAMA DE DESARROLLO
ORDEN DE CONTROL
DE VERTIDOS DE LA FIA, S.A.P.

09-a

LUGAR: LA CRUZ RÍO Y VERTEDERA 199



- LEGENDA**
- 1. ZONAS DE PROTECCIÓN DEL RECURSO HÍDRICO
 - 2. ZONAS DE PROTECCIÓN DEL AMBIENTE
 - 3. ZONAS DE PROTECCIÓN DEL PATRIMONIO CULTURAL
 - 4. ZONAS DE PROTECCIÓN DEL PATRIMONIO HISTÓRICO
 - 5. ZONAS DE PROTECCIÓN DEL PATRIMONIO NATURAL
 - 6. ZONAS DE PROTECCIÓN DEL PATRIMONIO SOCIAL
 - 7. ZONAS DE PROTECCIÓN DEL PATRIMONIO TECNOLÓGICO
 - 8. ZONAS DE PROTECCIÓN DEL PATRIMONIO ARTÍSTICO
 - 9. ZONAS DE PROTECCIÓN DEL PATRIMONIO LINGÜÍSTICO
 - 10. ZONAS DE PROTECCIÓN DEL PATRIMONIO ETNOLINGÜÍSTICO
 - 11. ZONAS DE PROTECCIÓN DEL PATRIMONIO ETNOHISTÓRICO
 - 12. ZONAS DE PROTECCIÓN DEL PATRIMONIO ETNOGRÁFICO
 - 13. ZONAS DE PROTECCIÓN DEL PATRIMONIO ETNOARQUITECTÓNICO
 - 14. ZONAS DE PROTECCIÓN DEL PATRIMONIO ETNOARTÍSTICO
 - 15. ZONAS DE PROTECCIÓN DEL PATRIMONIO ETNOLINGÜÍSTICO
 - 16. ZONAS DE PROTECCIÓN DEL PATRIMONIO ETNOHISTÓRICO
 - 17. ZONAS DE PROTECCIÓN DEL PATRIMONIO ETNOGRÁFICO
 - 18. ZONAS DE PROTECCIÓN DEL PATRIMONIO ETNOARQUITECTÓNICO
 - 19. ZONAS DE PROTECCIÓN DEL PATRIMONIO ETNOARTÍSTICO
 - 20. ZONAS DE PROTECCIÓN DEL PATRIMONIO ETNOLINGÜÍSTICO
 - 21. ZONAS DE PROTECCIÓN DEL PATRIMONIO ETNOHISTÓRICO
 - 22. ZONAS DE PROTECCIÓN DEL PATRIMONIO ETNOGRÁFICO
 - 23. ZONAS DE PROTECCIÓN DEL PATRIMONIO ETNOARQUITECTÓNICO
 - 24. ZONAS DE PROTECCIÓN DEL PATRIMONIO ETNOARTÍSTICO
 - 25. ZONAS DE PROTECCIÓN DEL PATRIMONIO ETNOLINGÜÍSTICO
 - 26. ZONAS DE PROTECCIÓN DEL PATRIMONIO ETNOHISTÓRICO
 - 27. ZONAS DE PROTECCIÓN DEL PATRIMONIO ETNOGRÁFICO
 - 28. ZONAS DE PROTECCIÓN DEL PATRIMONIO ETNOARQUITECTÓNICO
 - 29. ZONAS DE PROTECCIÓN DEL PATRIMONIO ETNOARTÍSTICO
 - 30. ZONAS DE PROTECCIÓN DEL PATRIMONIO ETNOLINGÜÍSTICO
 - 31. ZONAS DE PROTECCIÓN DEL PATRIMONIO ETNOHISTÓRICO
 - 32. ZONAS DE PROTECCIÓN DEL PATRIMONIO ETNOGRÁFICO
 - 33. ZONAS DE PROTECCIÓN DEL PATRIMONIO ETNOARQUITECTÓNICO
 - 34. ZONAS DE PROTECCIÓN DEL PATRIMONIO ETNOARTÍSTICO
 - 35. ZONAS DE PROTECCIÓN DEL PATRIMONIO ETNOLINGÜÍSTICO
 - 36. ZONAS DE PROTECCIÓN DEL PATRIMONIO ETNOHISTÓRICO
 - 37. ZONAS DE PROTECCIÓN DEL PATRIMONIO ETNOGRÁFICO
 - 38. ZONAS DE PROTECCIÓN DEL PATRIMONIO ETNOARQUITECTÓNICO
 - 39. ZONAS DE PROTECCIÓN DEL PATRIMONIO ETNOARTÍSTICO
 - 40. ZONAS DE PROTECCIÓN DEL PATRIMONIO ETNOLINGÜÍSTICO
 - 41. ZONAS DE PROTECCIÓN DEL PATRIMONIO ETNOHISTÓRICO
 - 42. ZONAS DE PROTECCIÓN DEL PATRIMONIO ETNOGRÁFICO
 - 43. ZONAS DE PROTECCIÓN DEL PATRIMONIO ETNOARQUITECTÓNICO
 - 44. ZONAS DE PROTECCIÓN DEL PATRIMONIO ETNOARTÍSTICO
 - 45. ZONAS DE PROTECCIÓN DEL PATRIMONIO ETNOLINGÜÍSTICO
 - 46. ZONAS DE PROTECCIÓN DEL PATRIMONIO ETNOHISTÓRICO
 - 47. ZONAS DE PROTECCIÓN DEL PATRIMONIO ETNOGRÁFICO
 - 48. ZONAS DE PROTECCIÓN DEL PATRIMONIO ETNOARQUITECTÓNICO
 - 49. ZONAS DE PROTECCIÓN DEL PATRIMONIO ETNOARTÍSTICO
 - 50. ZONAS DE PROTECCIÓN DEL PATRIMONIO ETNOLINGÜÍSTICO

ESCALA

1:10000	1:20000	1:30000	1:40000	1:50000	1:60000	1:70000	1:80000	1:90000	1:100000
---------	---------	---------	---------	---------	---------	---------	---------	---------	----------

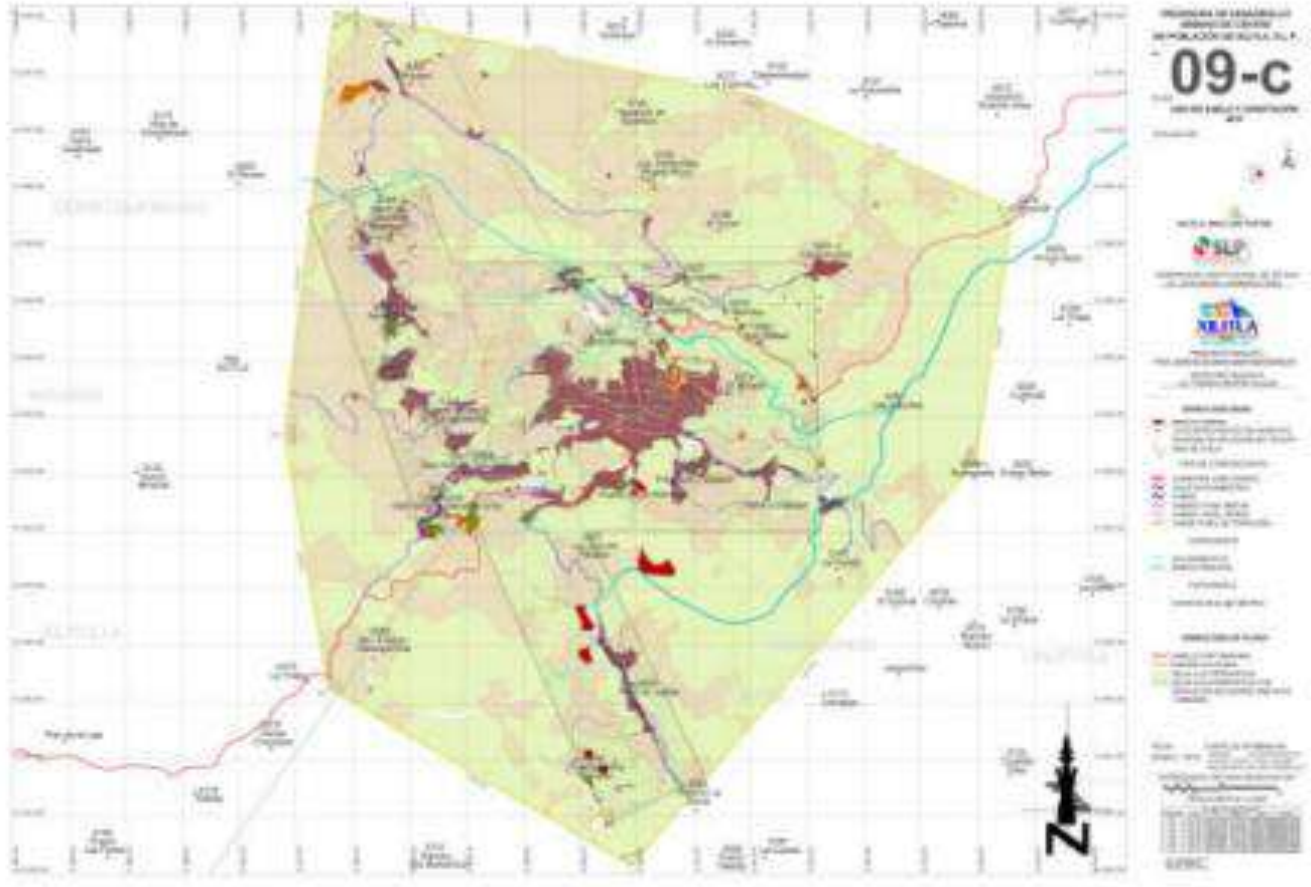

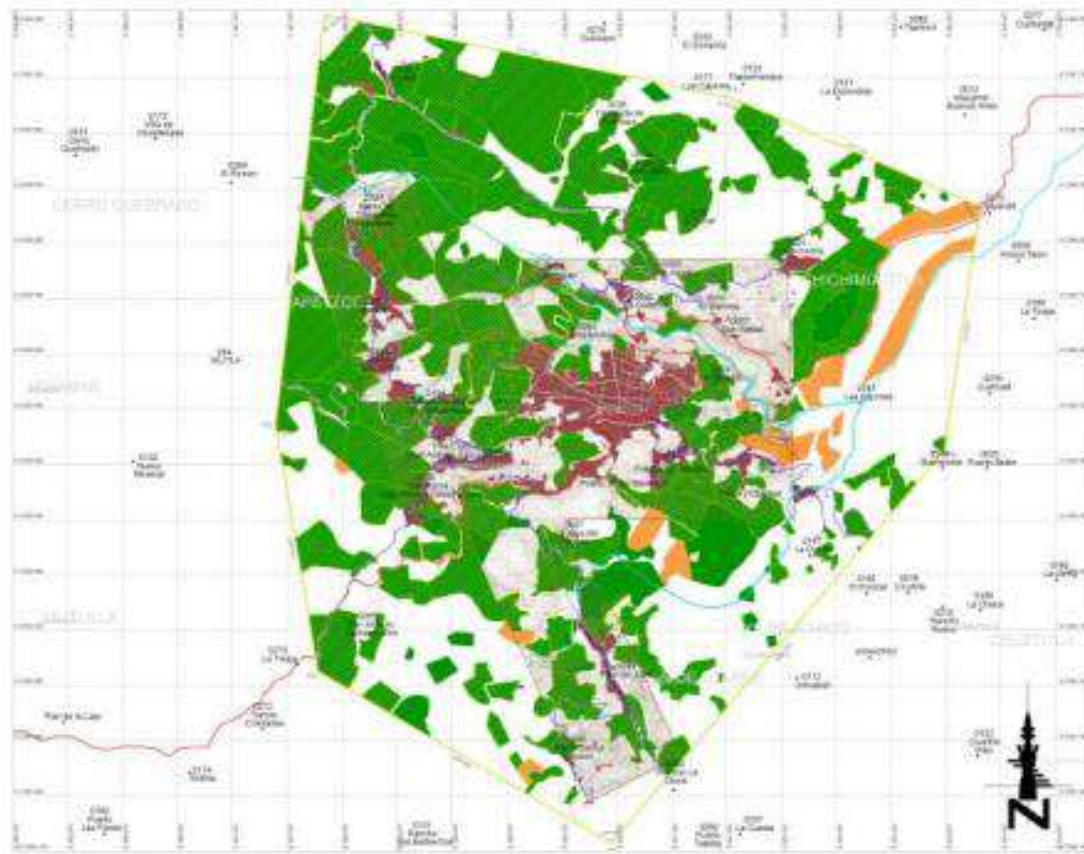

PROGRAMA DE DESARROLLO
URBANO DE CENTRO
DE POBLACION DE XILITLA, S.L.P.

10

NARRADAS



SECRETARÍA DE DESARROLLO URBANO Y TERRITORIO
SECRETARÍA DE PLANEACIÓN Y ECONOMÍA

- LEGENDA**
- ZONA AGRICOLA
 - ZONA URBANA
 - ZONA INDUSTRIAL
 - ZONA DE SERVICIOS
 - ZONA DE TRANSITO
 - ZONA DE RECREACION Y TURISMO
 - ZONA DE PROTECCION AMBIENTAL
 - ZONA DE PROTECCION DEL AGUA
 - ZONA DE PROTECCION DEL SUELO

ESCALA

1:50,000

0	100	200	300	400	500	600	700	800	900	1000
---	-----	-----	-----	-----	-----	-----	-----	-----	-----	------

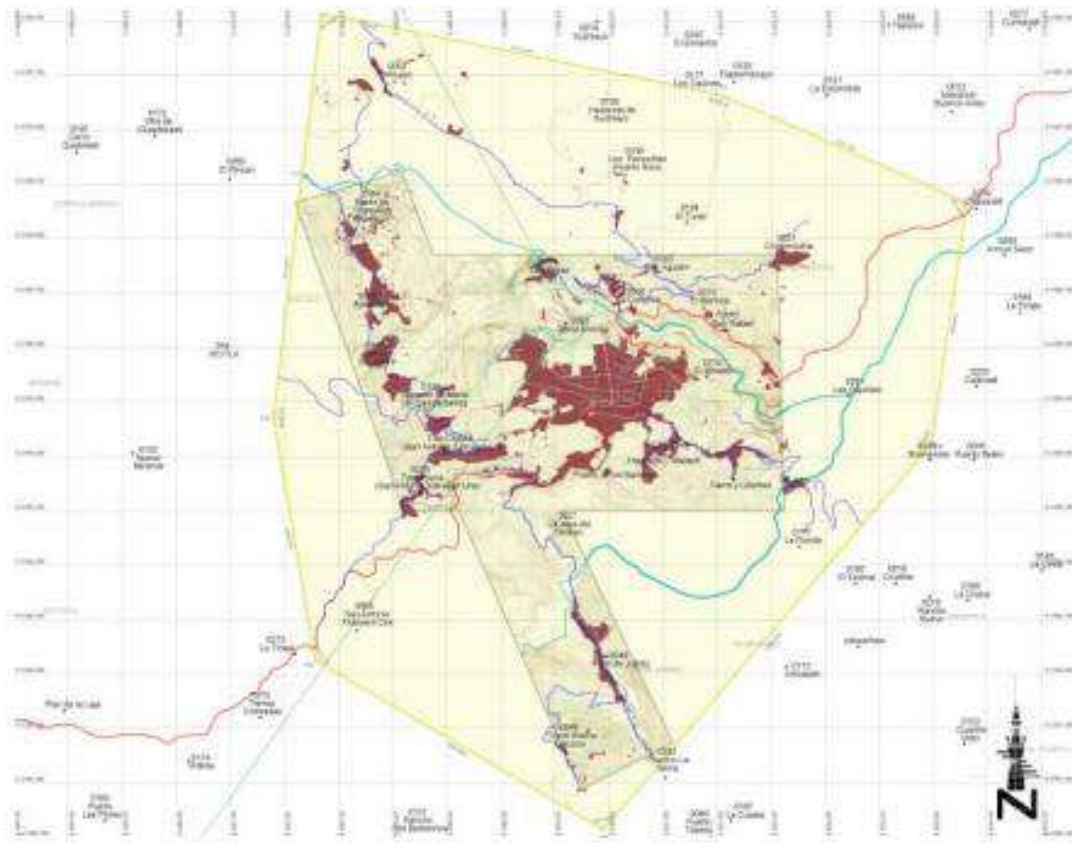

PROGRAMA DE DESARROLLO URBANO Y CENTRO MANEJADOR DE MIZILA, S.L.P.

11-a

PLAN DE AFECTACION



MUNICIPIO DE MIZILA
SLP
 SERVICIO NACIONAL DE PLANEACION Y DESARROLLO URBANO

EL MIZILA
 MUNICIPIO DE MIZILA
 PLAN DE AFECTACION DE LA ZONA URBANA

- LEGENDA**
- Zona de Afectación
 - Zona de Impacto
 - Línea de Afectación
 - Línea de Impacto
 - Línea de Afectación
 - Línea de Impacto
 - Línea de Afectación
 - Línea de Impacto
 - Línea de Afectación
 - Línea de Impacto

INDICADORES DE PLAN

El plan de afectación se elabora en función de los datos de campo y de la información proporcionada por el propietario del terreno, así como de la información de los planos de zonificación y de los planos de detalle de urbanización.

FECHA DE ELABORACION: 2011

FECHA DE ACTUALIZACION: 2011

FECHA DE APROBACION: 2011

FECHA DE EMISION: 2011

FECHA DE VIGENCIA: 2011

FECHA DE CADUCIDAD: 2011

FECHA DE REVISION: 2011

FECHA DE CORRECCION: 2011

FECHA DE CANCELACION: 2011

FECHA DE SUSPENSIÓN: 2011

FECHA DE REANUNCIO: 2011

FECHA DE REVOCACION: 2011

FECHA DE EXTINCION: 2011

FECHA DE RESCISIÓN: 2011

FECHA DE ANULACION: 2011

FECHA DE REVOCACION: 2011

FECHA DE EXTINCION: 2011

FECHA DE RESCISIÓN: 2011

FECHA DE ANULACION: 2011

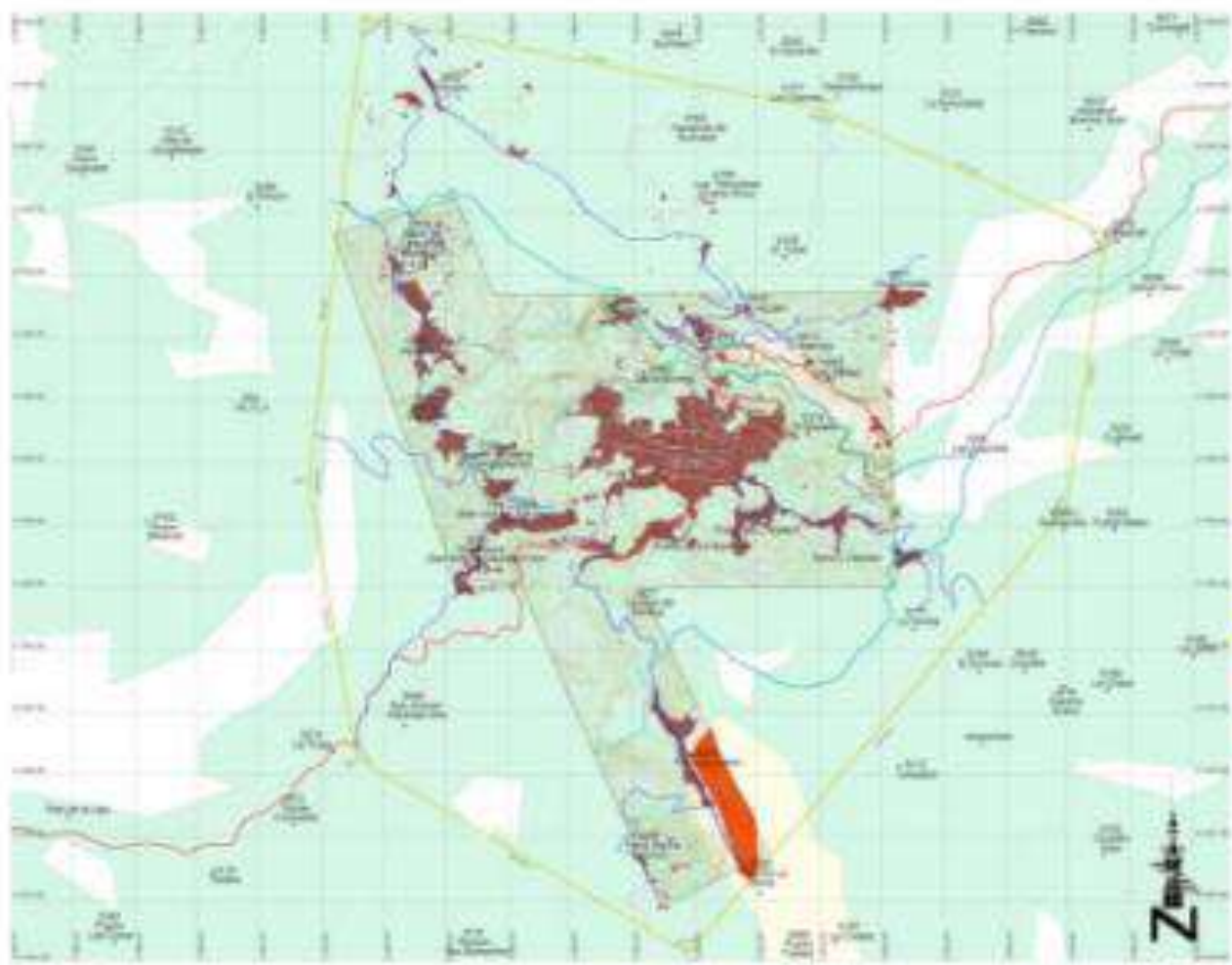

PROYECTO DE CONSTRUCCIÓN DE UN SISTEMA DE TUBERÍAS DE ALTA PRESIÓN PARA EL ABASTECIMIENTO DE AGUA POTABLE

11-b

Plan de detalle

1:50,000

LEYENDA

1. Líneas de contorno

- 1:50,000
- 1:100,000
- 1:200,000
- 1:500,000
- 1:1,000,000

2. Líneas de red

- 1:50,000
- 1:100,000
- 1:200,000
- 1:500,000
- 1:1,000,000

3. Líneas de drenaje

- 1:50,000
- 1:100,000
- 1:200,000
- 1:500,000
- 1:1,000,000

4. Líneas de drenaje

- 1:50,000
- 1:100,000
- 1:200,000
- 1:500,000
- 1:1,000,000

5. Líneas de drenaje

- 1:50,000
- 1:100,000
- 1:200,000
- 1:500,000
- 1:1,000,000

6. Líneas de drenaje

- 1:50,000
- 1:100,000
- 1:200,000
- 1:500,000
- 1:1,000,000

7. Líneas de drenaje

- 1:50,000
- 1:100,000
- 1:200,000
- 1:500,000
- 1:1,000,000

8. Líneas de drenaje

- 1:50,000
- 1:100,000
- 1:200,000
- 1:500,000
- 1:1,000,000

9. Líneas de drenaje

- 1:50,000
- 1:100,000
- 1:200,000
- 1:500,000
- 1:1,000,000

10. Líneas de drenaje

- 1:50,000
- 1:100,000
- 1:200,000
- 1:500,000
- 1:1,000,000

11. Líneas de drenaje

- 1:50,000
- 1:100,000
- 1:200,000
- 1:500,000
- 1:1,000,000

12. Líneas de drenaje

- 1:50,000
- 1:100,000
- 1:200,000
- 1:500,000
- 1:1,000,000

13. Líneas de drenaje

- 1:50,000
- 1:100,000
- 1:200,000
- 1:500,000
- 1:1,000,000

14. Líneas de drenaje

- 1:50,000
- 1:100,000
- 1:200,000
- 1:500,000
- 1:1,000,000

15. Líneas de drenaje

- 1:50,000
- 1:100,000
- 1:200,000
- 1:500,000
- 1:1,000,000

16. Líneas de drenaje

- 1:50,000
- 1:100,000
- 1:200,000
- 1:500,000
- 1:1,000,000

17. Líneas de drenaje

- 1:50,000
- 1:100,000
- 1:200,000
- 1:500,000
- 1:1,000,000

18. Líneas de drenaje

- 1:50,000
- 1:100,000
- 1:200,000
- 1:500,000
- 1:1,000,000

19. Líneas de drenaje

- 1:50,000
- 1:100,000
- 1:200,000
- 1:500,000
- 1:1,000,000

20. Líneas de drenaje

- 1:50,000
- 1:100,000
- 1:200,000
- 1:500,000
- 1:1,000,000

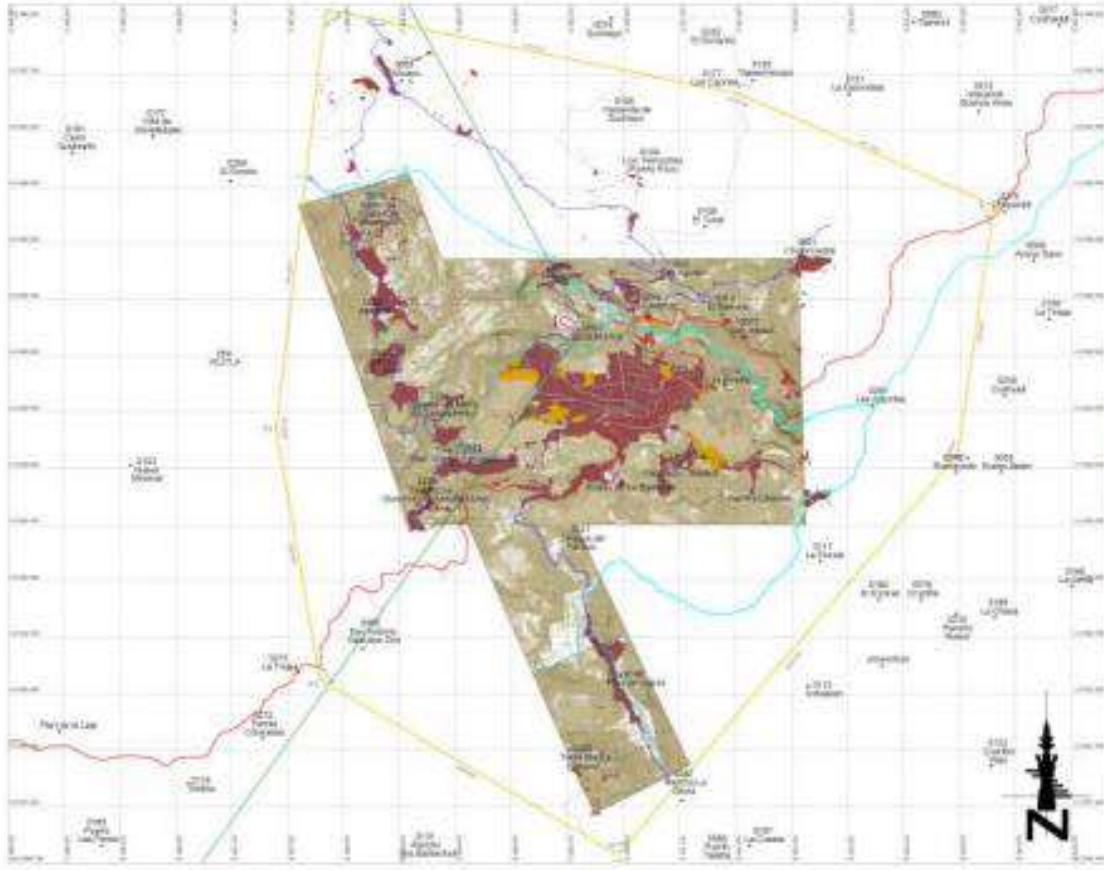

**PROGRAMA DE DESARROLLO
URBANO DE LA ZONA
DE POBLACION DE SAN FELIPE, S.L.P.**

11-c
ZONAS
URBANO

SECRETARÍA DE ECONOMÍA
SLP
SECRETARÍA DE ECONOMÍA DEL ESTADO DE SAN LUIS POTOSÍ

SEHA
SECRETARÍA DE HABITACIONES, URBANISMO Y OBRAS PÚBLICAS DEL ESTADO DE SAN LUIS POTOSÍ

SECRETARÍA DE URBANISMO

LEGENDA:

- USOS DE TIERRAS:**
 - URBANO
 - COMERCIAL
 - AGRICOLA
 - NATURAL
- USOS DE TIERRAS PROTEGIDAS:**
 - RESERVA DE TIERRAS
 - RESERVA DE TIERRAS PARA PROTECCIÓN DEL AMBIENTE
 - RESERVA DE TIERRAS PARA PROTECCIÓN DEL PATRIMONIO CULTURAL
 - RESERVA DE TIERRAS PARA PROTECCIÓN DEL PATRIMONIO NATURAL
- USOS DE TIERRAS PROTEGIDAS:**
 - RESERVA DE TIERRAS
 - RESERVA DE TIERRAS PARA PROTECCIÓN DEL AMBIENTE
 - RESERVA DE TIERRAS PARA PROTECCIÓN DEL PATRIMONIO CULTURAL
 - RESERVA DE TIERRAS PARA PROTECCIÓN DEL PATRIMONIO NATURAL
- USOS DE TIERRAS PROTEGIDAS:**
 - RESERVA DE TIERRAS
 - RESERVA DE TIERRAS PARA PROTECCIÓN DEL AMBIENTE
 - RESERVA DE TIERRAS PARA PROTECCIÓN DEL PATRIMONIO CULTURAL
 - RESERVA DE TIERRAS PARA PROTECCIÓN DEL PATRIMONIO NATURAL

USOS DE TIERRAS PROTEGIDAS:

- RESERVA DE TIERRAS
- RESERVA DE TIERRAS PARA PROTECCIÓN DEL AMBIENTE
- RESERVA DE TIERRAS PARA PROTECCIÓN DEL PATRIMONIO CULTURAL
- RESERVA DE TIERRAS PARA PROTECCIÓN DEL PATRIMONIO NATURAL

USOS DE TIERRAS PROTEGIDAS:

- RESERVA DE TIERRAS
- RESERVA DE TIERRAS PARA PROTECCIÓN DEL AMBIENTE
- RESERVA DE TIERRAS PARA PROTECCIÓN DEL PATRIMONIO CULTURAL
- RESERVA DE TIERRAS PARA PROTECCIÓN DEL PATRIMONIO NATURAL

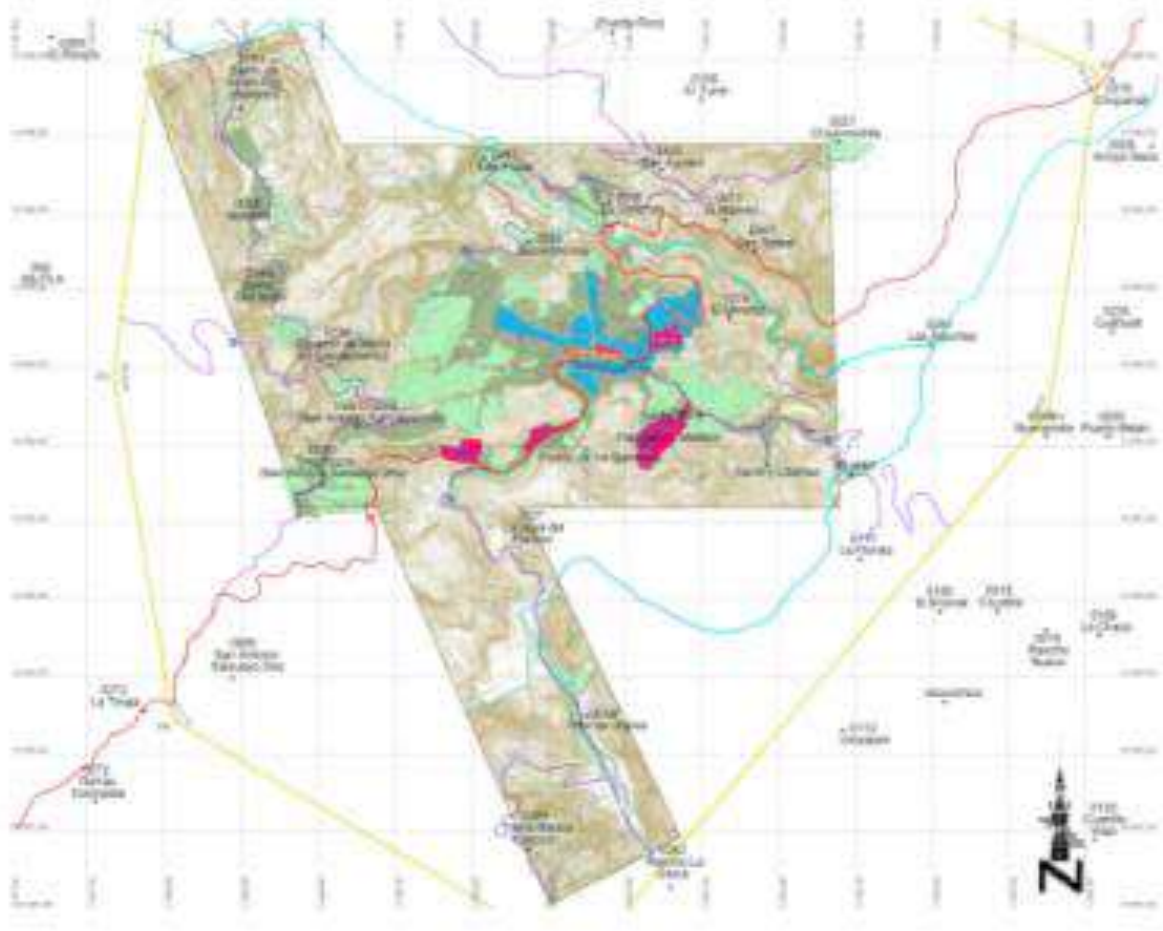

PROYECTO DE ORDENAMIENTO TERRITORIAL Y PLANIFICACION DEL USO DEL SUELO
12
USO DEL SUELO
 Escala: 1:50,000

INSTITUTO VENEZOLANO DE INVESTIGACIONES CIENTÍFICAS
 VENEZUELA
 INSTITUTO VENEZOLANO DE INVESTIGACIONES CIENTÍFICAS
 VENEZUELA

LEYENDA
 ZONAS DE USO DEL SUELO
 ZONA DE USO RESIDENTIAL
 ZONA DE USO INDUSTRIAL
 ZONA DE USO COMERCIAL
 ZONA DE USO PÚBLICO
 ZONA DE USO AGRÍCOLA
 ZONA DE USO FORESTAL
 ZONA DE USO DE PROTECCIÓN AMBIENTAL
 ZONA DE USO DE PROTECCIÓN DEL PATRIMONIO CULTURAL
 ZONA DE USO DE PROTECCIÓN DEL PATRIMONIO HISTÓRICO

Escala: 1:50,000
 0 100 200 300 400 500 600 700 800 900 1000

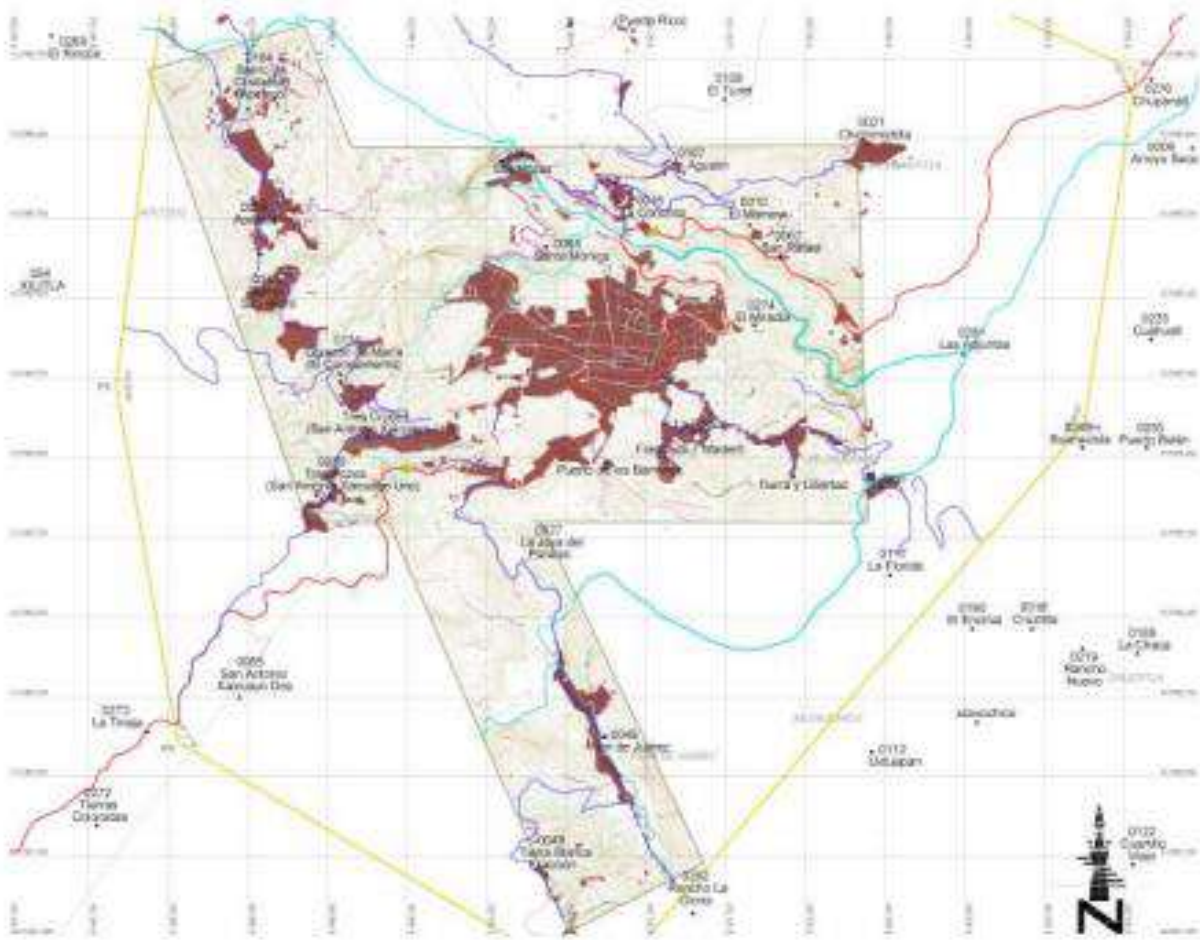

PROGRAMA DE DESARROLLO
URBANO DE CENTRO
DE POBLACION DE XILITLA, SLP

13

4-01
14-000000

SECRETARIA DE DESARROLLO URBANO



SECRETARIA DE DESARROLLO URBANO



SECRETARIA DE DESARROLLO URBANO

SECRETARIA DE DESARROLLO URBANO

SECRETARIA DE DESARROLLO URBANO

SECRETARIA DE DESARROLLO URBANO

SECRETARIA DE DESARROLLO URBANO

SECRETARIA DE DESARROLLO URBANO

SECRETARIA DE DESARROLLO URBANO

SECRETARIA DE DESARROLLO URBANO

SECRETARIA DE DESARROLLO URBANO

SECRETARIA DE DESARROLLO URBANO

SECRETARIA DE DESARROLLO URBANO

SECRETARIA DE DESARROLLO URBANO

SECRETARIA DE DESARROLLO URBANO

SECRETARIA DE DESARROLLO URBANO

SECRETARIA DE DESARROLLO URBANO

SECRETARIA DE DESARROLLO URBANO

SECRETARIA DE DESARROLLO URBANO

SECRETARIA DE DESARROLLO URBANO

SECRETARIA DE DESARROLLO URBANO

SECRETARIA DE DESARROLLO URBANO

SECRETARIA DE DESARROLLO URBANO

SECRETARIA DE DESARROLLO URBANO



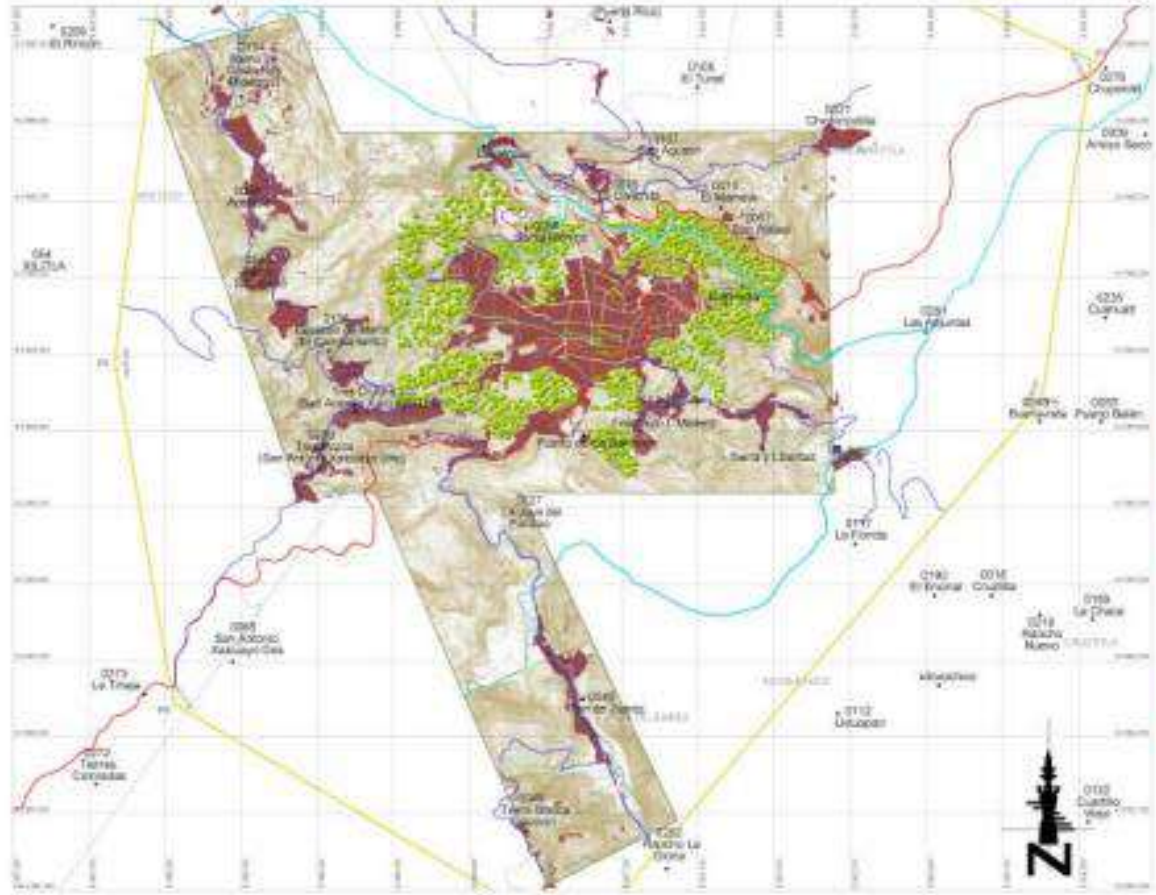

14-a
 MAQUETA

BOGOTÁ



INSTITUTO NACIONAL DE PLANEACION
 INSTITUTO VENEZOLANO DE INVESTIGACIONES Y ESTADISTICAS SOCIALES

RESUMEN EJECUTIVO
 1. OBJETIVO DEL PLAN
 2. JUSTIFICACION DEL PLAN
 3. METAS Y OBJETIVOS
 4. RESULTADOS OBTENIDOS

- 1. OBJETIVO DEL PLAN
- 2. JUSTIFICACION DEL PLAN
- 3. METAS Y OBJETIVOS
- 4. RESULTADOS OBTENIDOS

BOGOTÁ

BOGOTÁ	0000
BARRIO GUAYAS	0001
BARRIO SAN ANTONIO	0002
BARRIO LA ESTRELLA	0003
BARRIO EL PALMAR	0004
BARRIO EL TRIUNFO	0005
BARRIO CHIRIQUILLA	0006
BARRIO LA ESTRELLA	0007
BARRIO EL PALMAR	0008
BARRIO EL TRIUNFO	0009
BARRIO CHIRIQUILLA	0010
BARRIO LA ESTRELLA	0011
BARRIO EL PALMAR	0012
BARRIO EL TRIUNFO	0013
BARRIO CHIRIQUILLA	0014
BARRIO LA ESTRELLA	0015
BARRIO EL PALMAR	0016
BARRIO EL TRIUNFO	0017
BARRIO CHIRIQUILLA	0018
BARRIO LA ESTRELLA	0019
BARRIO EL PALMAR	0020
BARRIO EL TRIUNFO	0021
BARRIO CHIRIQUILLA	0022
BARRIO LA ESTRELLA	0023
BARRIO EL PALMAR	0024
BARRIO EL TRIUNFO	0025
BARRIO CHIRIQUILLA	0026
BARRIO LA ESTRELLA	0027
BARRIO EL PALMAR	0028
BARRIO EL TRIUNFO	0029
BARRIO CHIRIQUILLA	0030
BARRIO LA ESTRELLA	0031
BARRIO EL PALMAR	0032
BARRIO EL TRIUNFO	0033
BARRIO CHIRIQUILLA	0034
BARRIO LA ESTRELLA	0035
BARRIO EL PALMAR	0036
BARRIO EL TRIUNFO	0037
BARRIO CHIRIQUILLA	0038
BARRIO LA ESTRELLA	0039
BARRIO EL PALMAR	0040
BARRIO EL TRIUNFO	0041
BARRIO CHIRIQUILLA	0042
BARRIO LA ESTRELLA	0043
BARRIO EL PALMAR	0044
BARRIO EL TRIUNFO	0045
BARRIO CHIRIQUILLA	0046
BARRIO LA ESTRELLA	0047
BARRIO EL PALMAR	0048
BARRIO EL TRIUNFO	0049
BARRIO CHIRIQUILLA	0050

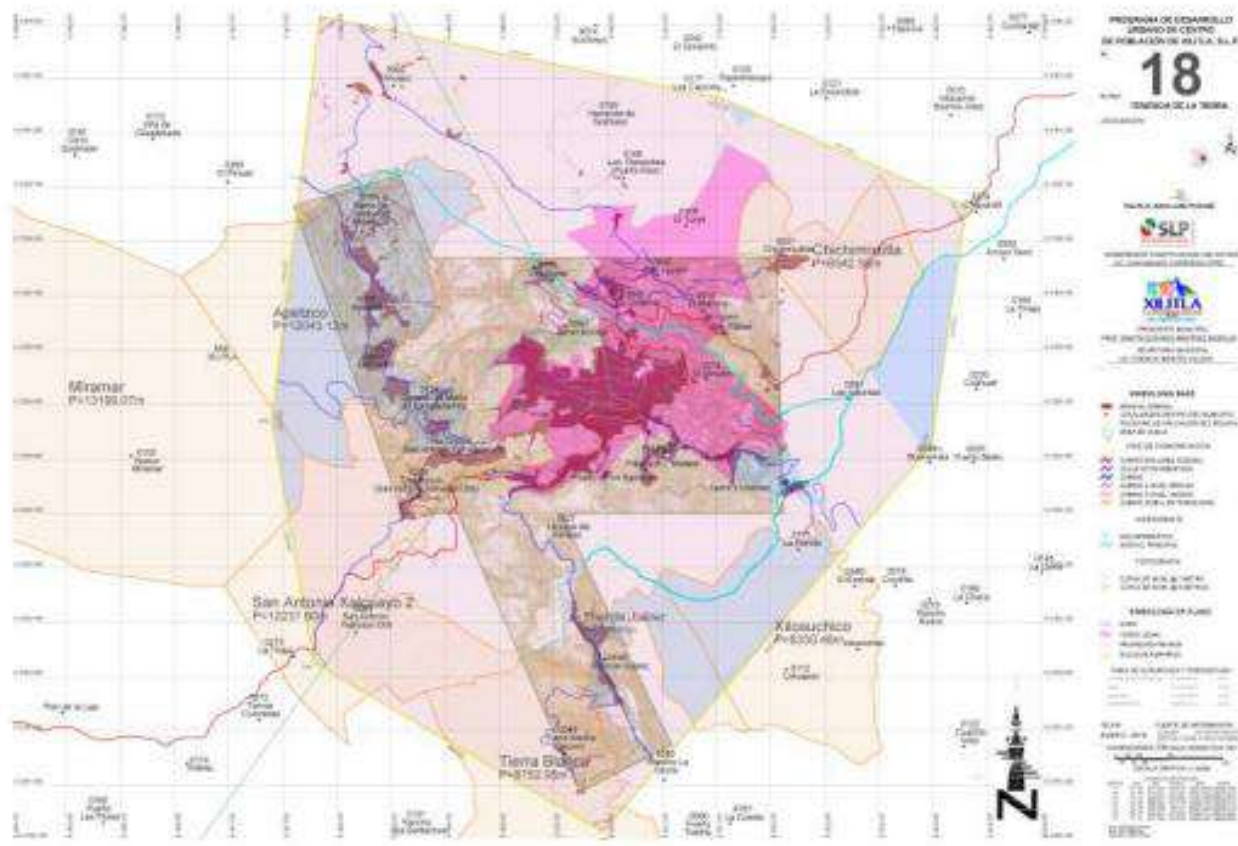

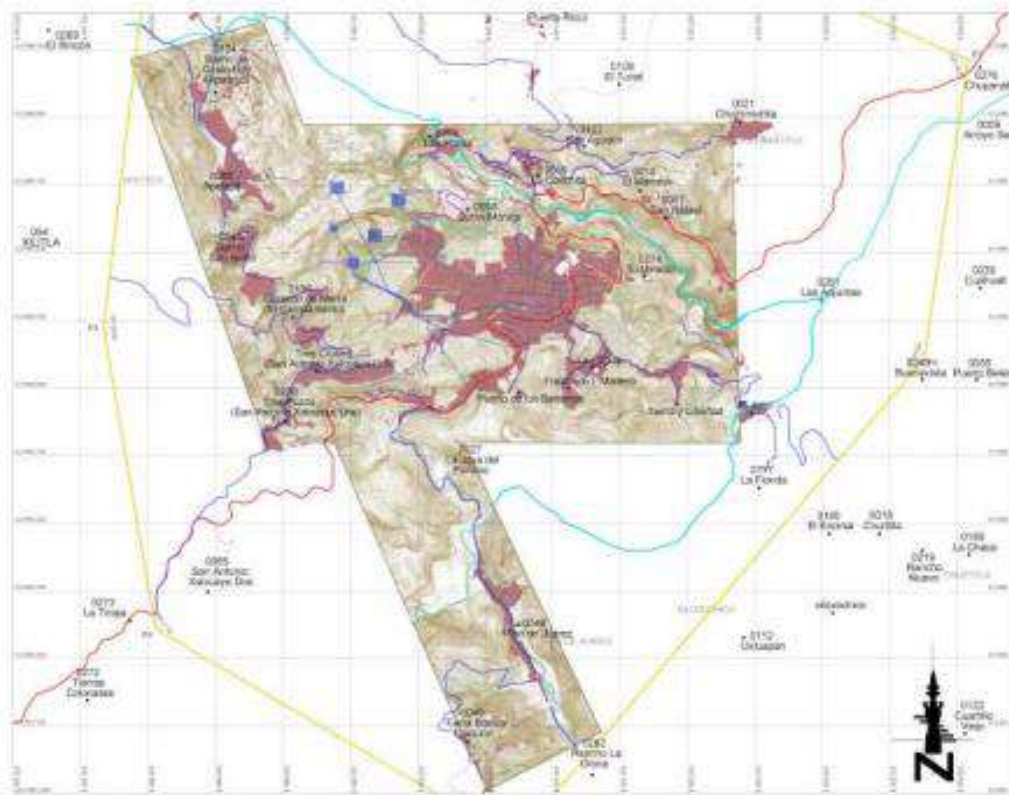

PROYECTO DE DESARROLLO URBANO DE TERCER ORDEN DE Población de XILITLA, SLP

19-d

HOJA POTABLE

ESTADO DE SAN LUIS POTOSÍ

SECRETARÍA DE PLANEACIÓN Y ECONOMÍA

XILITLA

PROYECTO DE DESARROLLO URBANO DE TERCER ORDEN DE Población de XILITLA, SLP

QUINTANA SECCION DEL PLAN DE DESARROLLO URBANO

EXPLICACION

- Área de estudio
- Límites de zona de influencia, límites de zona de desarrollo urbano
- Límites de zona urbana

Infraestructura

- Línea de cercado
- Línea de drenaje
- Línea de acueducto
- Línea de gas
- Línea de fibra óptica
- Línea de televisión
- Línea de energía eléctrica
- Línea de agua potable

Sistemas

- Línea de drenaje
- Línea de alcantarillado

Infraestructura planeada

- Línea de drenaje

Plan de desarrollo urbano

PROYECTO DE DESARROLLO URBANO DE TERCER ORDEN DE Población de XILITLA, SLP

ESTADO DE SAN LUIS POTOSÍ

SECRETARÍA DE PLANEACIÓN Y ECONOMÍA

XILITLA

PROYECTO DE DESARROLLO URBANO DE TERCER ORDEN DE Población de XILITLA, SLP

QUINTANA SECCION DEL PLAN DE DESARROLLO URBANO

EXPLICACION

Simbología	Descripción
■	Área de estudio
■	Límites de zona de influencia, límites de zona de desarrollo urbano
■	Límites de zona urbana
■	Línea de cercado
■	Línea de drenaje
■	Línea de acueducto
■	Línea de gas
■	Línea de fibra óptica
■	Línea de televisión
■	Línea de energía eléctrica
■	Línea de agua potable
■	Línea de drenaje
■	Línea de alcantarillado
■	Línea de drenaje planeada

Plan de desarrollo urbano

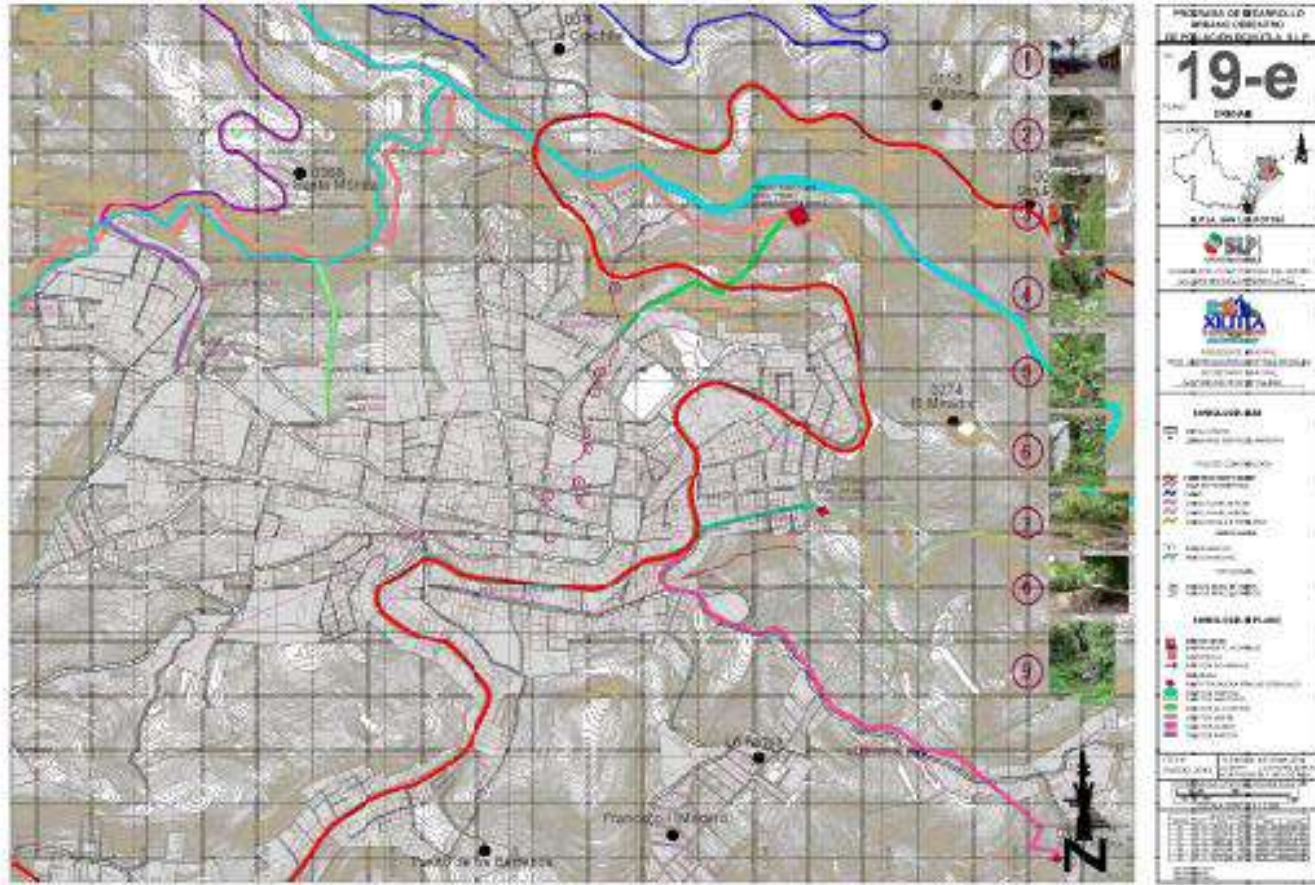

PROYECTO DE SANITARIO
DE SAN MATEO (MEXICO)
EL COMERCIO S.A. DE C.V.

19-e

TITULO
 DISEÑO

SLP
 SERVICIOS DE INGENIERIA Y CONSULTORIA

SIUTA
 INSTITUTO MEXICANO DE INVESTIGACIONES Y TECNOLOGIAS DEL AGUA
 INSTITUTO MEXICANO DE INVESTIGACIONES Y TECNOLOGIAS DEL AGUA

LEGENDA

- INFRAESTRUCTURA EXISTENTE
- INFRAESTRUCTURA PROYECTADA
- FUENTE DE AGUA
- RED DE DISTRIBUCION
- RED SECUNDARIA
- RED TERCIARIA

ESCALAS

ESCALA	DESCRIPCION
1:1000	PLANO GENERAL
1:500	PLANO DE DISTRIBUCION
1:200	PLANO DE DETALLE

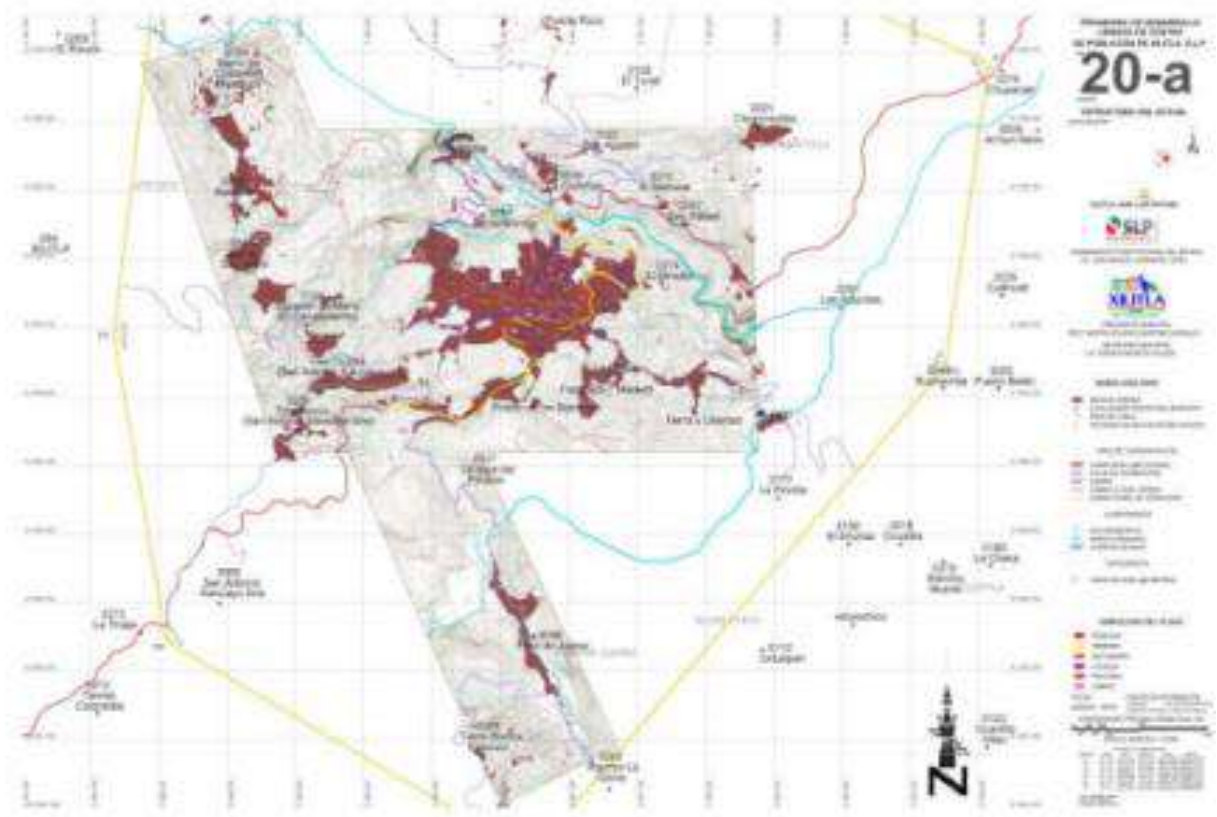

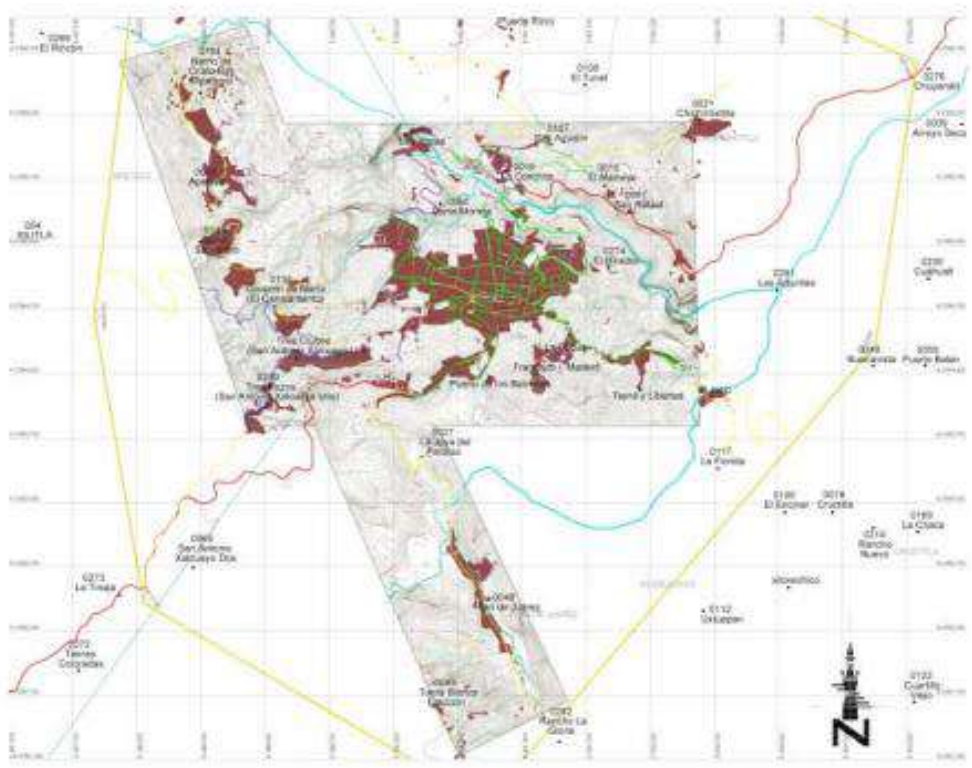

PROGRAMA DE DESARROLLO URBANO DEL CENTRO DE POBLACION DE XITLA, SLP
20-b
ESTADO DE SAN PABLO DE LOS RIOS

LEYENDA
• Zona de Desarrollo Urbano (ZDU) que se propone para el desarrollo urbano futuro.
• Zona de Desarrollo Urbano (ZDU) que se propone para el desarrollo urbano futuro.
• Zona de Desarrollo Urbano (ZDU) que se propone para el desarrollo urbano futuro.
• Zona de Desarrollo Urbano (ZDU) que se propone para el desarrollo urbano futuro.
• Zona de Desarrollo Urbano (ZDU) que se propone para el desarrollo urbano futuro.
• Zona de Desarrollo Urbano (ZDU) que se propone para el desarrollo urbano futuro.

Color	Descripción
Verde	Área de Desarrollo Urbano
Amarillo	Área de Desarrollo Urbano
Rojo	Área de Desarrollo Urbano

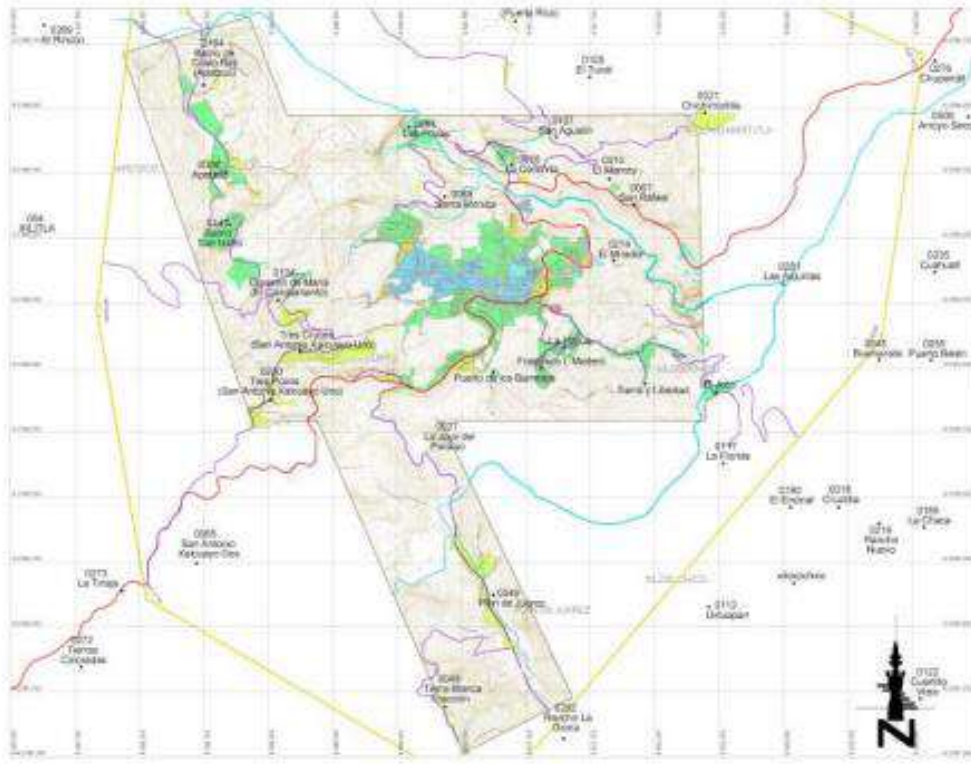

PROCESO DE DESARROLLO
URBANO DE CENTRO
DE POBLACION DE ATLIX, S.L.P.

21

AÑO DE IMPLEMENTACION DE
LAS OBRAS

SECRETARIA DE SALUD
SECRETARIA DE PLANEACION ECONOMICA Y FISCAL
SECRETARIA DE HACIENDA Y CREDITO PUBLICO
SECRETARIA DE VIVIENDA Y OBRAS PUBLICAS
SECRETARIA DE ENERGIA

SLP
SECRETARIA DE PLANEACION ECONOMICA Y FISCAL
SECRETARIA DE HACIENDA Y CREDITO PUBLICO
SECRETARIA DE VIVIENDA Y OBRAS PUBLICAS
SECRETARIA DE ENERGIA

XILITLA
SECRETARIA DE PLANEACION ECONOMICA Y FISCAL
SECRETARIA DE HACIENDA Y CREDITO PUBLICO
SECRETARIA DE VIVIENDA Y OBRAS PUBLICAS
SECRETARIA DE ENERGIA

LEGENDA

--- BARRIO DE VIVIENDAS
 --- BARRIO DE COMERCIO
 --- BARRIO DE SERVICIOS
 --- BARRIO DE INDUSTRIA
 --- BARRIO DE ENTORNO URBANO
 --- BARRIO DE ENTORNO RURAL

[Color] DENSIDAD DE POBLACION
 [Color] 1
 [Color] 2
 [Color] 3
 [Color] 4

--- LINEA DE COSTERA
 --- RIOS
 --- TERRENO URBANO
 --- TERRENO RURAL
 --- TERRENO AGROPECUARIO
 --- TERRENO INDUSTRIAL
 --- TERRENO DE SERVICIOS
 --- TERRENO DE COMERCIO

--- ESCALA DE VELOCIDAD
 --- ESCALA DE VELOCIDAD
 --- ESCALA DE VELOCIDAD
 --- ESCALA DE VELOCIDAD

ESCALA
 0 100 200 300 400 500 METROS
 ESCALA
 0 10 20 30 40 50 60 70 80 90 100 METROS

Fuente: INEGI, 2010. Elaboración: SIA
 Fecha: 2010. Escala: 1:50,000. Proyección: UTM (zona 14N).
 SIA - SECRETARIA DE PLANEACION ECONOMICA Y FISCAL
 SIA - SECRETARIA DE HACIENDA Y CREDITO PUBLICO
 SIA - SECRETARIA DE VIVIENDA Y OBRAS PUBLICAS
 SIA - SECRETARIA DE ENERGIA

SIA - SECRETARIA DE PLANEACION ECONOMICA Y FISCAL
 SIA - SECRETARIA DE HACIENDA Y CREDITO PUBLICO
 SIA - SECRETARIA DE VIVIENDA Y OBRAS PUBLICAS
 SIA - SECRETARIA DE ENERGIA

0120 Ciudad Vieja
 0121 San Andrés
 0122 San Juan
 0123 San Mateo
 0124 San Miguel
 0125 San Pedro
 0126 San Rafael
 0127 San Sebastián
 0128 San Vicente
 0129 San Ysidro
 0130 San Zacarías
 0131 San Andrés
 0132 San Juan
 0133 San Mateo
 0134 San Miguel
 0135 San Pedro
 0136 San Rafael
 0137 San Sebastián
 0138 San Vicente
 0139 San Ysidro
 0140 San Zacarías
 0141 San Andrés
 0142 San Juan
 0143 San Mateo
 0144 San Miguel
 0145 San Pedro
 0146 San Rafael
 0147 San Sebastián
 0148 San Vicente
 0149 San Ysidro
 0150 San Zacarías

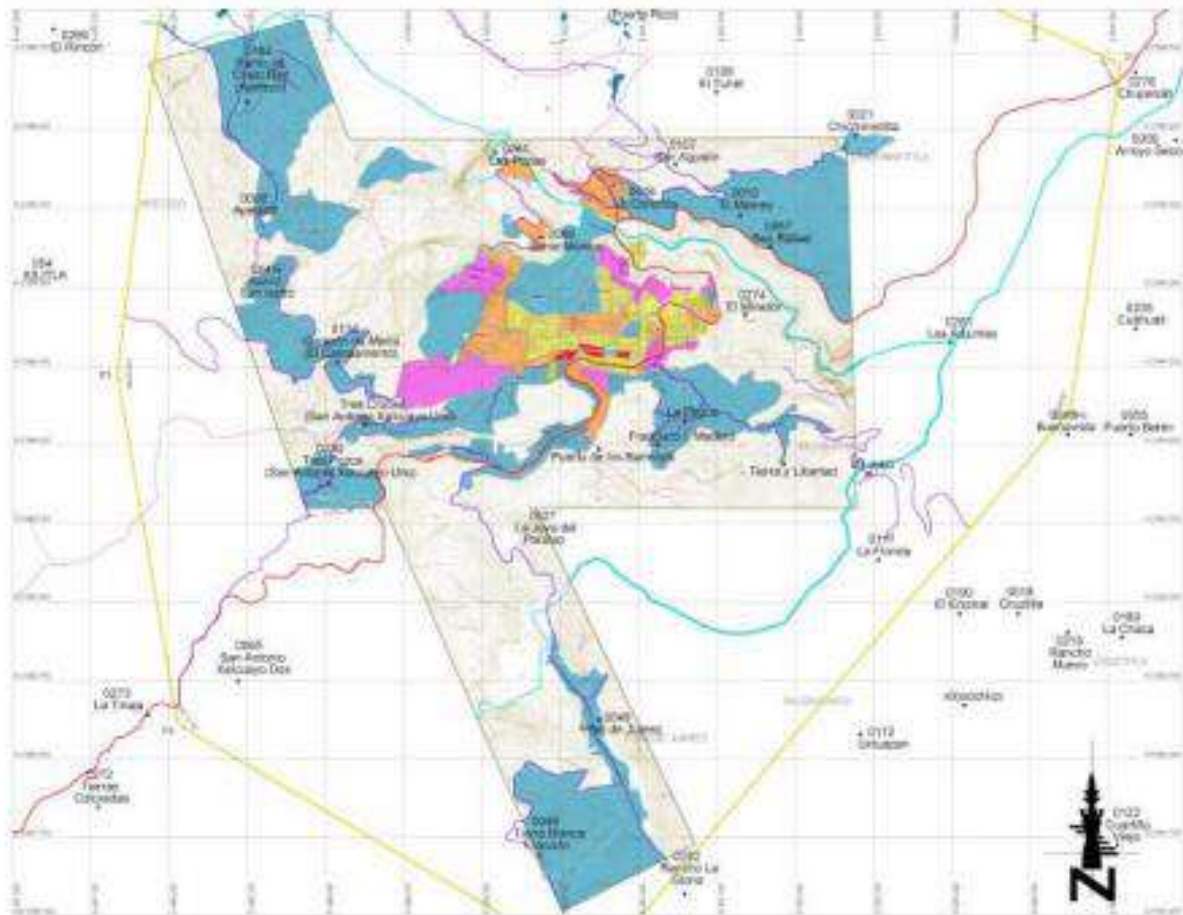

PROGRAMA DE EJEMPLO
 EJIDO DE EJEMPLO
 REFORMA DE TIERRAS Y AGUAS
 CODIFICADO DE OCUPACION DE SUELO

22

CODIFICADO DE OCUPACION DE SUELO

INSTITUCIONES
 SLP
 XILITLA

LEGENDA
 1. ZONAS DE OCUPACION DE SUELO
 2. ZONAS DE PROTECCION AMBIENTAL
 3. ZONAS DE PROTECCION SOCIAL
 4. ZONAS DE PROTECCION ECONOMICA
 5. ZONAS DE PROTECCION CULTURAL
 6. ZONAS DE PROTECCION HISTORICA
 7. ZONAS DE PROTECCION RECREATIVA
 8. ZONAS DE PROTECCION EDUCATIVA
 9. ZONAS DE PROTECCION DEPORTIVA
 10. ZONAS DE PROTECCION RELIGIOSA
 11. ZONAS DE PROTECCION SOCIAL
 12. ZONAS DE PROTECCION ECONOMICA
 13. ZONAS DE PROTECCION CULTURAL
 14. ZONAS DE PROTECCION HISTORICA
 15. ZONAS DE PROTECCION RECREATIVA
 16. ZONAS DE PROTECCION EDUCATIVA
 17. ZONAS DE PROTECCION DEPORTIVA
 18. ZONAS DE PROTECCION RELIGIOSA

ESCALA
 1:50,000

FECHA DE ELABORACION
 2010

ELABORADO POR
 INSTITUTO TECNOLÓGICO DE XILITLA

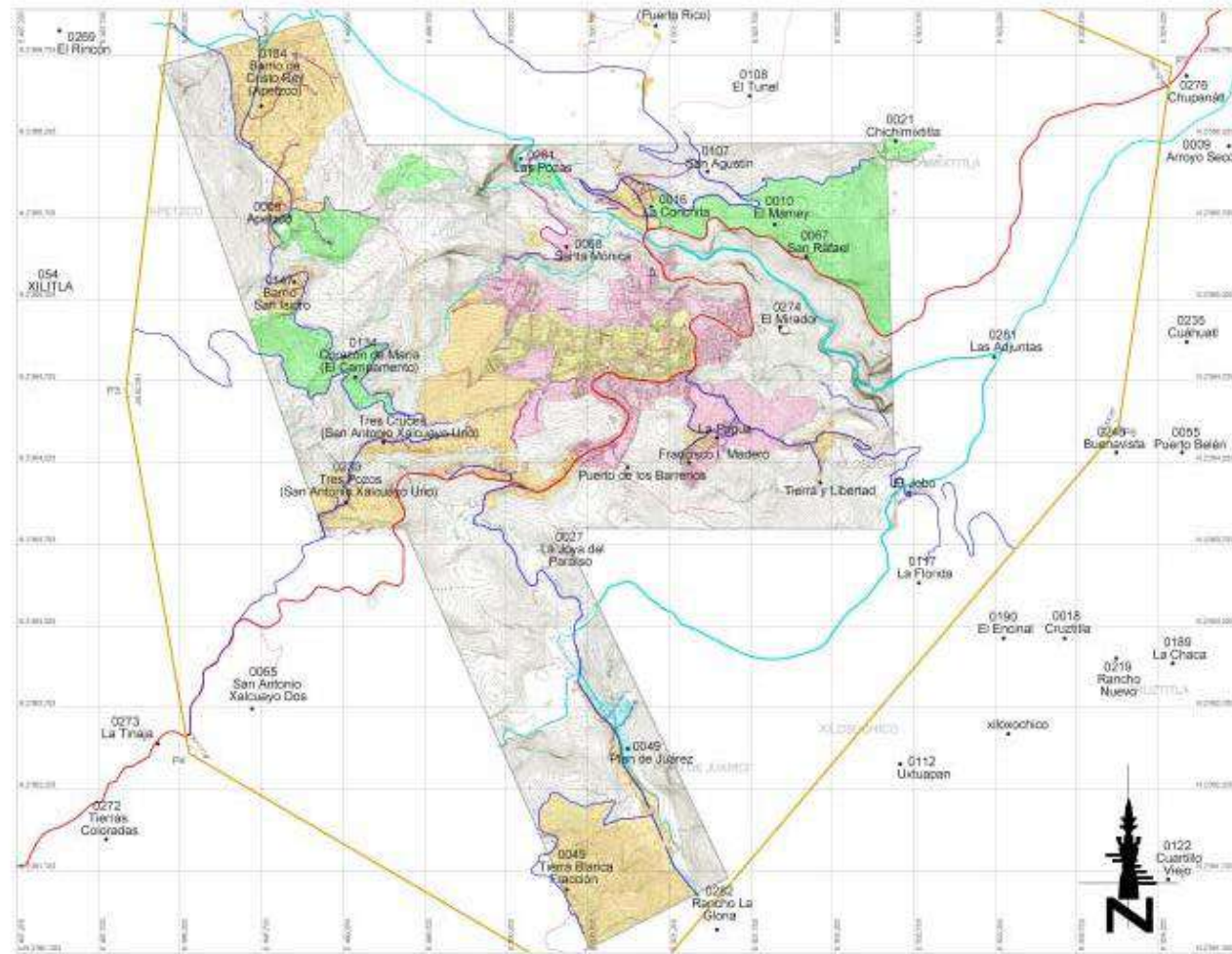

PROGRAMA DE DESARROLLO URBANO DE CENTRO DE POBLACION DE XILITLA, S.L.P.

PLANO #23 ESTADO DE LAS CONSTRUCCIONES



XILITLA, SAN LUIS POTOSI.



GOBIERNO CONSTITUCIONAL DEL ESTADO DE SAN LUIS POTOSI.



- INSTRUMENTO MUNICIPAL PARA EL DISEÑO URBANO MUNICIPAL DEL PLAN DE DESARROLLO URBANO DEL CENTRO DE POBLACION DE XILITLA.
- SIMBOLOGIA BASE**
- Lineas y poligonos de límites administrativos
 - Lineas y poligonos de límites de zonificación
 - Lineas y poligonos de límites de loteo
 - Lineas y poligonos de límites de parcelación
 - Lineas y poligonos de límites de fraccionamiento
 - Lineas y poligonos de límites de subdivision
 - Lineas y poligonos de límites de loteo
 - Lineas y poligonos de límites de parcelación
 - Lineas y poligonos de límites de fraccionamiento
 - Lineas y poligonos de límites de subdivision

- SIMBOLOGIA DE PLANO**
- Area urbana existente
 - Area urbana a construir
 - Reserva ecológica
 - Reserva de agua
 - Reserva de suelo
 - Reserva de uso de suelo
 - Reserva de uso de suelo
 - Reserva de uso de suelo
 - Reserva de uso de suelo
 - Reserva de uso de suelo

FECHA: Febrero de 2016

COORDINADO POR: [Name]

ELABORADO POR: [Name]

ESCALA: 1:5000



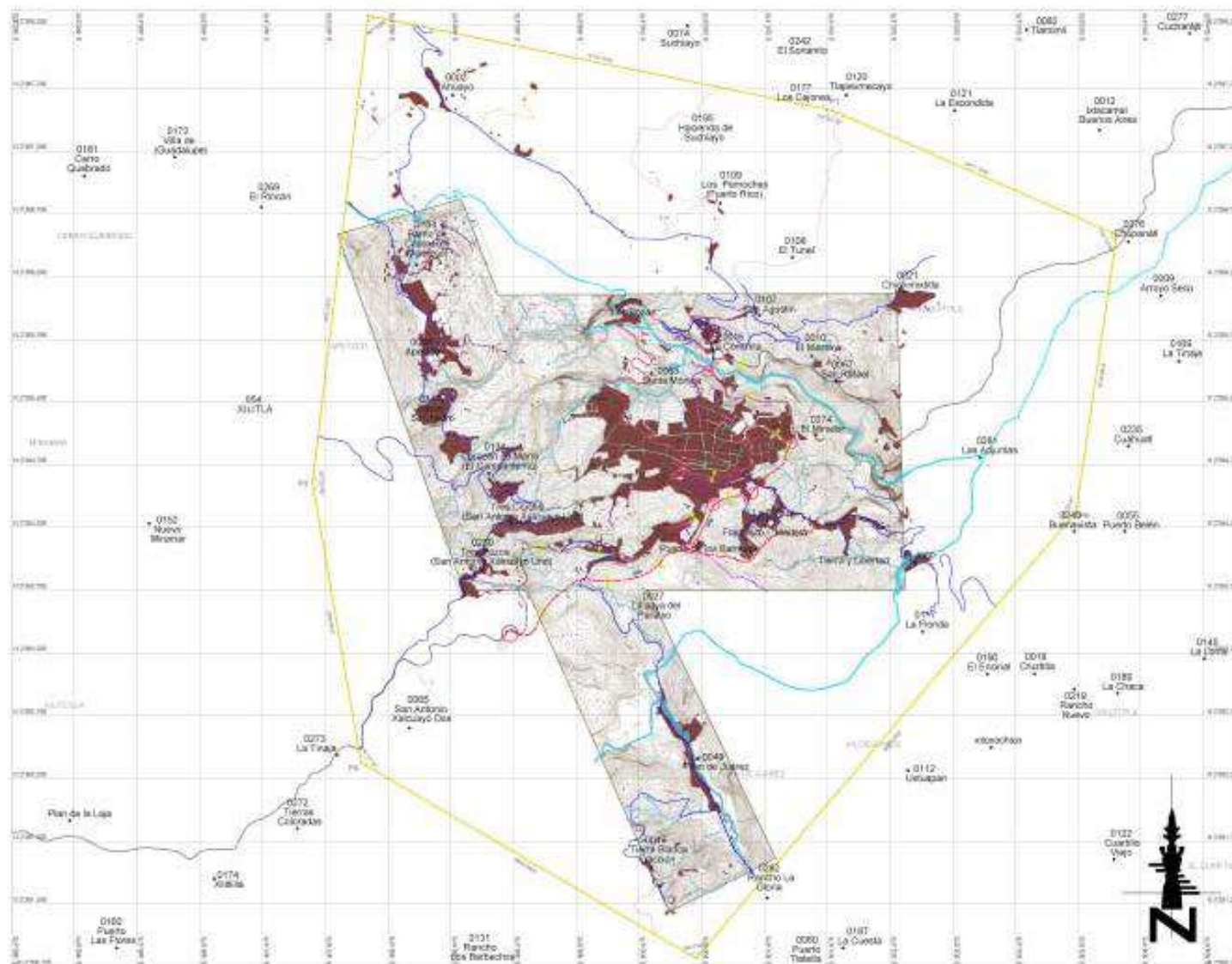

PROGRAMA DE DESARROLLO URBANO DE CENTRO DE POBLACION DE XILITLA, S.L.P.

27

RUBRO ESTRUCTURA VIAL PROPUESTA



XILITLA, SAN LUIS POTOSÍ
SLP
 GOBIERNO CONSTITUCIONAL DEL ESTADO DE SAN LUIS POTOSÍ
XILITLA
 GOBIERNO MUNICIPAL
 SECRETARÍA MUNICIPAL DE INGENIERÍA Y OBRAS PÚBLICAS

- LEGENDA**
- MANCHA URBANA
 - ZONA DE PROTECCIÓN AMBIENTAL
 - LOCALIDAD DE INTERÉS DEL MUNICIPIO
 - AREA DE RIEGO
 - POBLACIONES DE INTERES DEL MUNICIPIO
 - VMA DE COMERCIALIZACION
 - CARRETERA CONVENCIONAL
 - CALLE TRONCAL
 - CALLE
 - CAMINO A NIVEL LOCAL
 - CAMINO A NIVEL REGIONAL
 - CAMINO RURAL DE TERMINACION
 - HIDROGRAFIA
 - CONTOURNES
 - TOPOGRAFIA
 - LINEA DE VIENTO
 - SIMBOLOGIA DE PLANO
 - VALUADO PROYECTADO
 - CALLE EXISTENTE CON ACCION NUEVA (RECONSTRUCCION)
 - ACCION A REALIZAR PROYECTADA
 - VEHICULO PEQUEÑO
 - VEHICULO MEDIANO
 - VEHICULO GRANDE
 - SEÑALAMIENTO DE VIALIDAD
 - PROYECTADO DE CALLE PEQUEÑA
 - VALUADO PROYECTADO
 - CALLE EXISTENTE PARA ACCION NUEVA (RECONSTRUCCION)
 - DETERMINADA VIAL PROPUESTA

FECHA: 2018
 ESCALA: 1:1000
 COORDENADAS UTM ZONA 18Q (WGS 84)

SISTEMA UNIFORME 1:1000	
ESCALA	PROYECTO
1:1000	1:1000
1:2000	1:2000
1:3000	1:3000
1:4000	1:4000
1:5000	1:5000
1:6000	1:6000
1:7000	1:7000
1:8000	1:8000
1:9000	1:9000
1:10000	1:10000
1:12000	1:12000
1:15000	1:15000
1:20000	1:20000
1:25000	1:25000
1:30000	1:30000
1:40000	1:40000
1:50000	1:50000
1:60000	1:60000
1:70000	1:70000
1:80000	1:80000
1:90000	1:90000
1:100000	1:100000

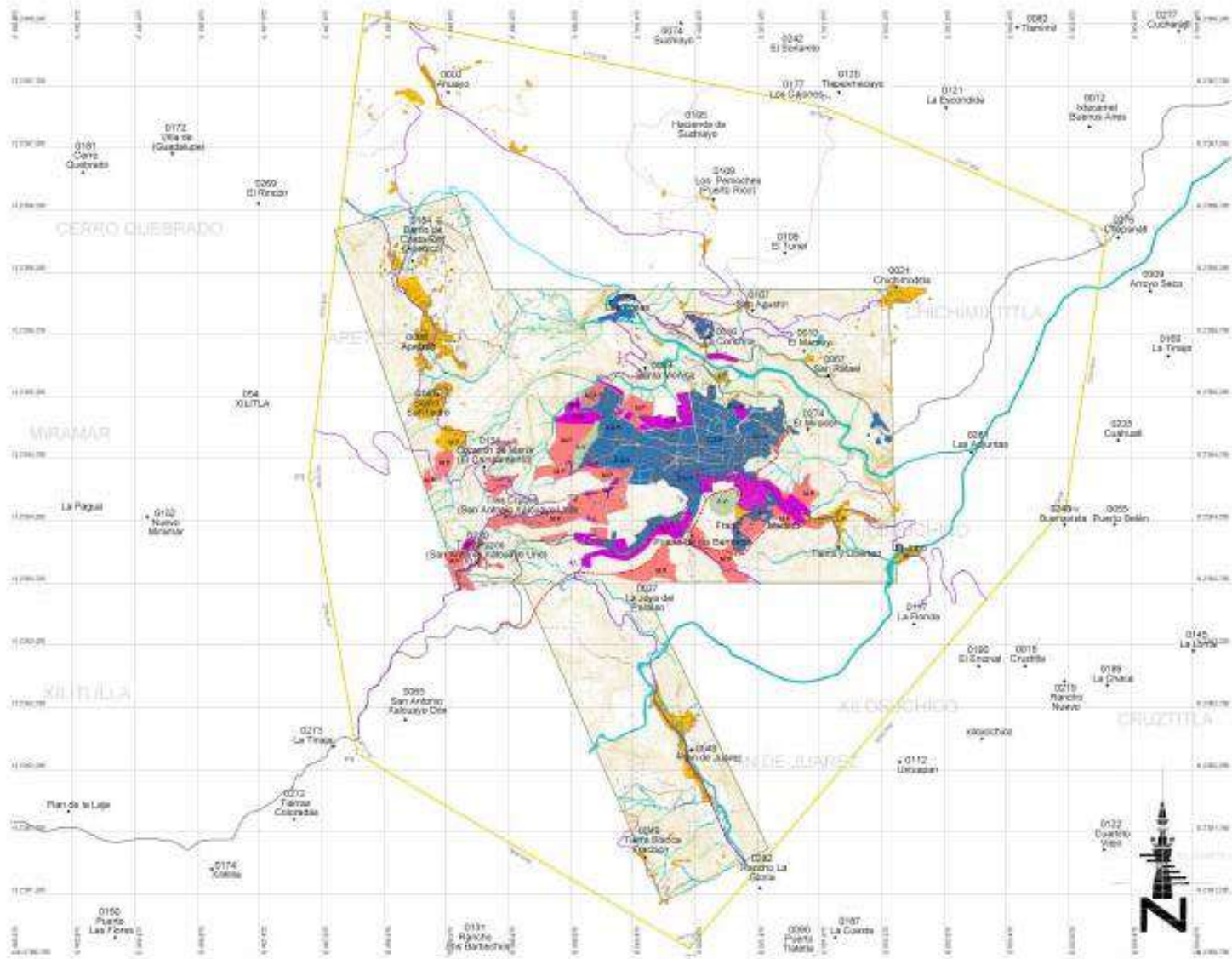

PROGRAMA DE DESARROLLO URBANO DE CENTRO DE POBLACION DE XILITLA, S.L.P.

29

PLANO
ETAPAS DE DESARROLLO DE CENTRO DE POBLACION
LOCALIZACION

XILITLA, SAN LUIS POTOSÍ

SECRETARÍA DE PLANEACIÓN Y DESARROLLO URBANO DEL ESTADO DE SAN LUIS POTOSÍ, FABIOLA LÓPEZ

MUNICIPALIDAD DE XILITLA

PROYECTO MUNICIPAL
PLAN GENERAL DE ORDENAMIENTO TERRITORIAL
SECRETARÍA MUNICIPAL
LIC. PABLO FLORES VILLAR

SIMBOLOGIA BASE

- LOCALIDADES DEL MUNICIPIO
- ÁREA DE XILITLA
- POLIGONO DE APLICACION DEL PLANO
- VIA DE COMUNICACION

VIA DE COMUNICACION

- PUENTE: CARRETERA FEDERAL
- CALLE: VIAL MEXICANA
- CALLE: VIAL FEDERAL
- RAMBLA: VIAL FEDERAL
- CALLE: VIAL FEDERAL
- CALLE: VIAL FEDERAL

HERIEDADAJA

- ESQUEMA DE BARRIO PROYECTADO
- TOPOGRAFIA
- ESCALA DE 1:50,000

SIMBOLOGIA DE PLANO

- CERRO PLAZO
- ÁREA PLAZO
- ÁREA PLAZO
- ÁREA PLAZO ACTUAL
- ÁREA VERDE
- ÁREA VERDE
- ÁREA VERDE
- ÁREA VERDE
- ÁREA VERDE
- ÁREA VERDE
- ÁREA VERDE

FECHA: JUNIO DE 2019

ESCALA: 1:50,000

COORDINADOR: L.P.M. DAVID ALONSO TORRES

PROYECTO GRÁFICO: 1:50,000

LEYENDA	DESIGNACION	EXPLICACION
[Línea roja]	Red de drenaje	Red de drenaje
[Línea azul]	Calle	Calle
[Línea verde]	Área verde	Área verde
[Línea amarilla]	Área de conservación	Área de conservación
[Línea negra]	Parcela	Parcela
[Línea gris]	Parcela	Parcela
[Línea morada]	Parcela	Parcela
[Línea naranja]	Parcela	Parcela
[Línea rosa]	Parcela	Parcela
[Línea azul claro]	Parcela	Parcela
[Línea verde claro]	Parcela	Parcela
[Línea amarillo claro]	Parcela	Parcela
[Línea rojo claro]	Parcela	Parcela

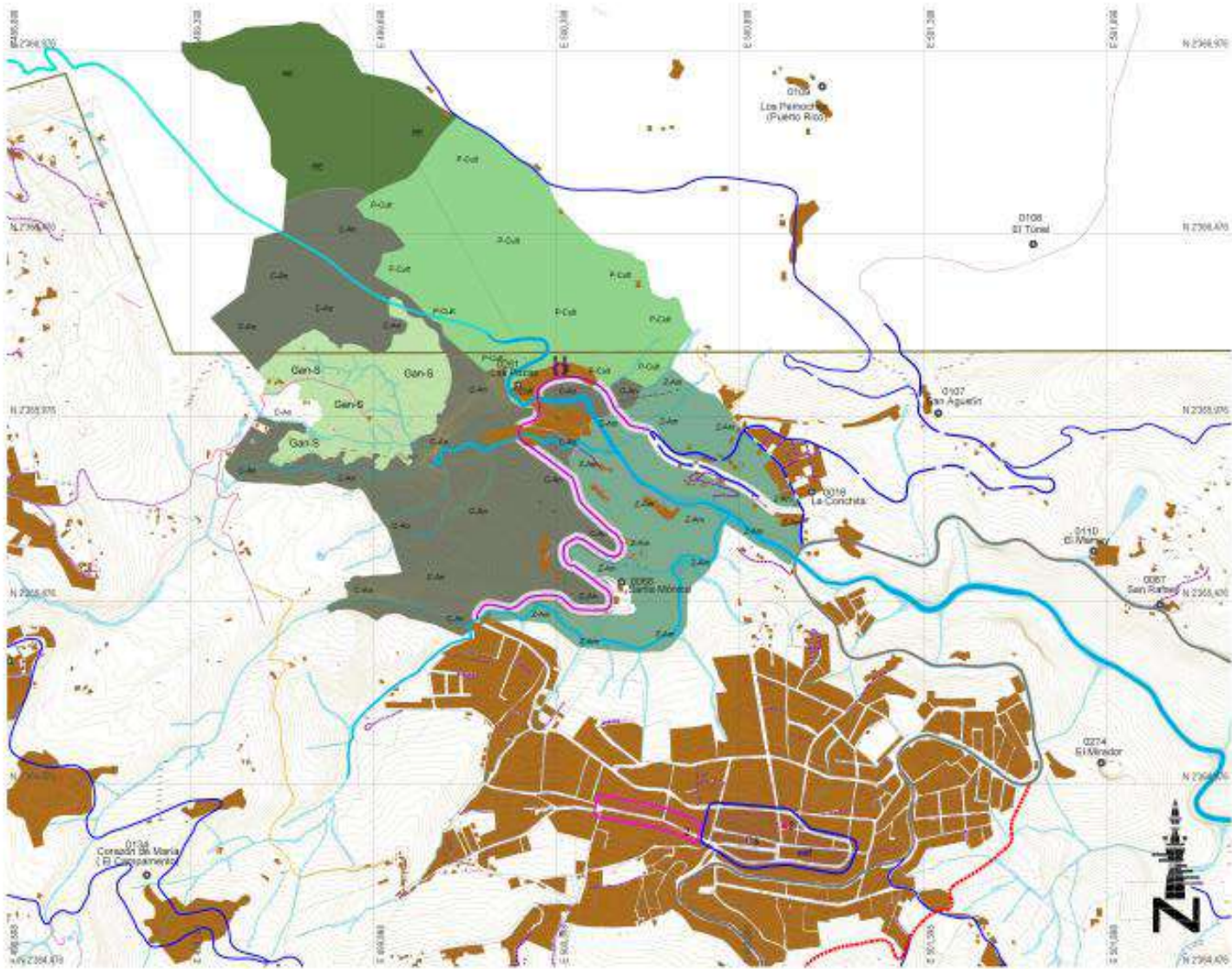

PROGRAMA DE DESARROLLO URBANO DE CENTRO DE POBLACIÓN DE XILITLA, S.L.P.

Nº **30**
PLANO
ESTRATEGIA DEL PATRIMONIO
 LOCALIZACIÓN



MUTLA, SAN LUIS POTOSÍ
SLP
 GOBIERNO DEL ESTADO
 GOBERNADOR CONSTITUCIONAL DEL ESTADO
 LIC. JOAQUÍN CÁRRERAS LÓPEZ

XILITLA
 PRESIDENTE MUNICIPAL
 PROF. MARTÍN ECHEBURU MARTÍNEZ-ARNALES
 SECRETARIO MUNICIPAL
 LIC. FERRUCIO MORALES VILLALBA

- SIMBOLOGÍA BASE**
- ZONA RESIDENTIAL
 - ZONA COMERCIAL Y DE SERVICIOS
 - ZONA INDUSTRIAL
 - ZONA DE SERVICIOS PÙBLICOS
 - ZONA DE SERVICIOS PÙBLICOS
 - ZONA DE SERVICIOS PÙBLICOS
 - ZONA DE SERVICIOS PÙBLICOS
 - ZONA DE SERVICIOS PÙBLICOS
 - ZONA DE SERVICIOS PÙBLICOS
 - ZONA DE SERVICIOS PÙBLICOS
- SIMBOLOGÍA DE PLANO**
- ZONA DE SERVICIOS PÙBLICOS
 - ZONA DE SERVICIOS PÙBLICOS
 - ZONA DE SERVICIOS PÙBLICOS
 - ZONA DE SERVICIOS PÙBLICOS
 - ZONA DE SERVICIOS PÙBLICOS
 - ZONA DE SERVICIOS PÙBLICOS
 - ZONA DE SERVICIOS PÙBLICOS
 - ZONA DE SERVICIOS PÙBLICOS
 - ZONA DE SERVICIOS PÙBLICOS
 - ZONA DE SERVICIOS PÙBLICOS

FECHA: **2018** **ESTADO** **COPIA** **INFORMACIÓN**
 COORDENADA UTM: **18QUC** **PROYECTO** **ESTUDIO**
 COORDENADA UTM: **18QUC** **PROYECTO** **ESTUDIO**
 ESCALA: **1:500**

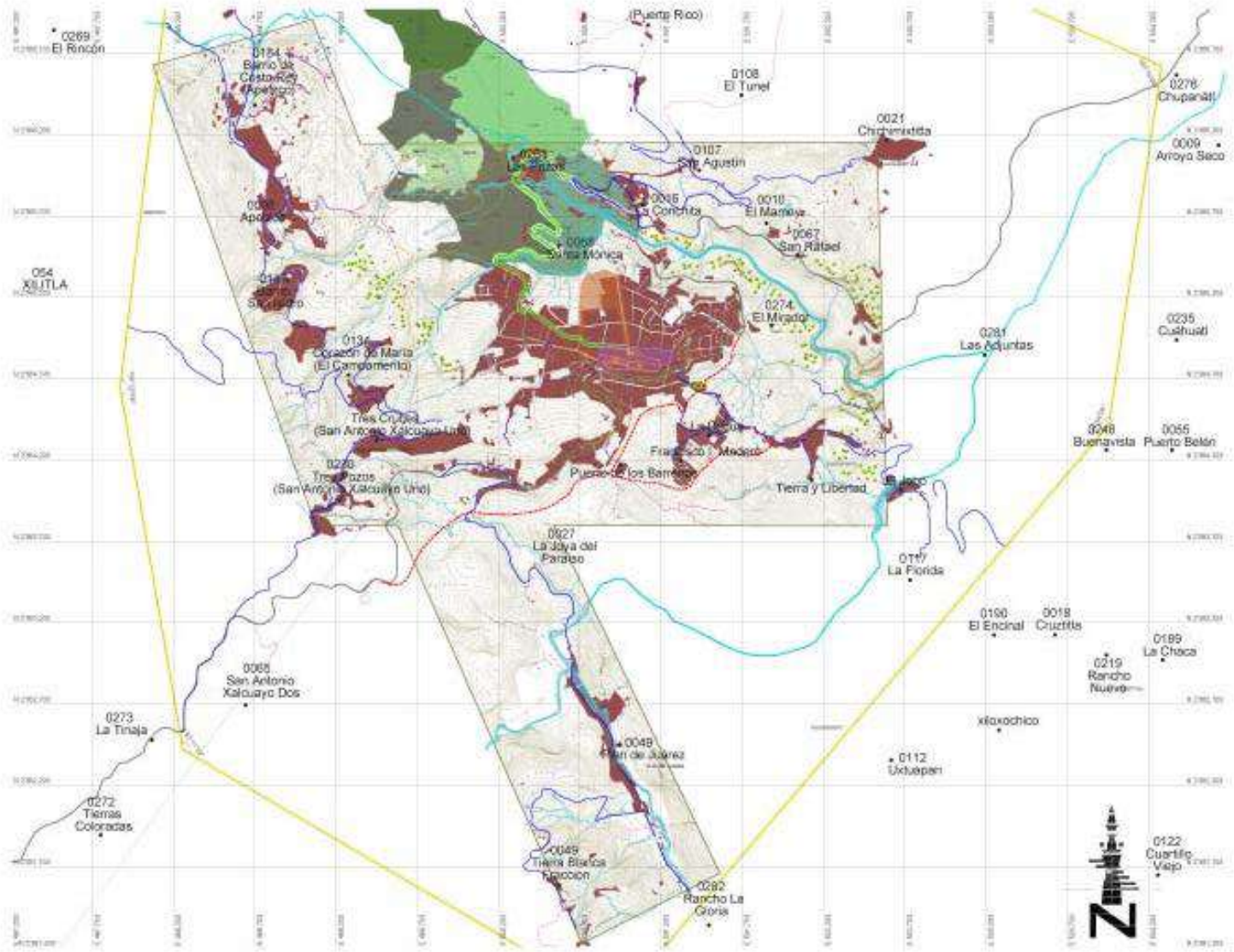

PROGRAMA DE DESARROLLO
 URBANO DE CENTRO
 DE POBLACIÓN DE XILITLA, S.L.P.

31-a

PLANO
 ESTRATEGIA DE URBANIZACIÓN
 LOCALIZACIÓN



- LEGENDA**
- USOS DE SUELO**
 - Reserva de agua
 - Uso agrícola
 - Uso industrial
 - Uso residencial
 - Uso comercial
 - Uso público
 - Uso recreativo
 - Uso forestal
 - Uso de conservación
 - Uso de protección ambiental
 - Uso de protección patrimonial
 - Uso de protección cultural
 - RESERVA DE AGUA**
 - Reserva de agua
 - Reserva de agua
 - Reserva de agua
 - Reserva de agua
 - Reserva de agua
 - RESERVA DE AGUA**
 - Reserva de agua
 - Reserva de agua
 - Reserva de agua
 - Reserva de agua
 - Reserva de agua
 - RESERVA DE AGUA**
 - Reserva de agua
 - Reserva de agua
 - Reserva de agua
 - Reserva de agua
 - Reserva de agua

FUENTE DE INFORMACIÓN

SENER - 2018. CONAPO. INEGI. 2010. COORDINADORA LOCAL DE URBANIZACIÓN DE XILITLA

ESCALA GRÁFICA Y COORDINADA

ESCALA	1:10000	1:20000	1:40000	1:80000	1:160000	1:320000	1:640000	1:1280000	1:2560000	1:5120000	1:10240000
1:10000	1000	2000	4000	8000	16000	32000	64000	128000	256000	512000	1024000
1:20000	2000	4000	8000	16000	32000	64000	128000	256000	512000	1024000	2048000
1:40000	4000	8000	16000	32000	64000	128000	256000	512000	1024000	2048000	4096000
1:80000	8000	16000	32000	64000	128000	256000	512000	1024000	2048000	4096000	8192000
1:160000	16000	32000	64000	128000	256000	512000	1024000	2048000	4096000	8192000	16384000
1:320000	32000	64000	128000	256000	512000	1024000	2048000	4096000	8192000	16384000	32768000
1:640000	64000	128000	256000	512000	1024000	2048000	4096000	8192000	16384000	32768000	65536000
1:1280000	128000	256000	512000	1024000	2048000	4096000	8192000	16384000	32768000	65536000	131072000
1:2560000	256000	512000	1024000	2048000	4096000	8192000	16384000	32768000	65536000	131072000	262144000

